Nr uzgodnienia 52004/17, dnia 03.08.2017

1. Przy skrzyżowaniach i zbliżeniach do 1m od osi istniejącej infrastruktury telekomunikacyjnej prace prowadzić ręcznie z zachowaniem szczególnej ostrożności zgodnie z obowiązującymi normami i przepisami techniczno–budowlanymi pod nadzorem właścicielskim przedstawiciela Orange Polska.
2. Przed planowanym rozpoczęciem robót należy wystąpić z wnioskiem o realizację nadzoru właścicielskiego wg zasad pracy na infrastrukturze Orange Polska podanych na stronie internetowej www.orange.pl/wniosekonadzor
3. Każde wejście na infrastrukturę własności Orange Polska bez złożonego w/w wniosku, będzie traktowane jako nielegalne i zgłaszane do organów ścigania oraz Państwowego Inspektora Nadzoru Budowlanego z wszelkimi tego konsekwencjami.
4. W przypadku nie zastosowania się do w/w uwag całość kosztów związanych z usunięciem ewentualnych awarii oraz zabezpieczeniem istniejących urządzeń telekomunikacyjnych poniesie Inwestor (Wykonawca).

Uwagi:

Czytelny podpis

Orange Polska S.A.
Zarządzanie Zasobami Sieci i IT
Wydział Ewidencji i Zarządzania Danymi o Infrastrukturze 1-Katowice
ul. Francuska 101, 40-506 Katowice

W razie kolizji z linią słupową napowietrzną należy w/w linię przebudować kosztem i staraniem Inwestora

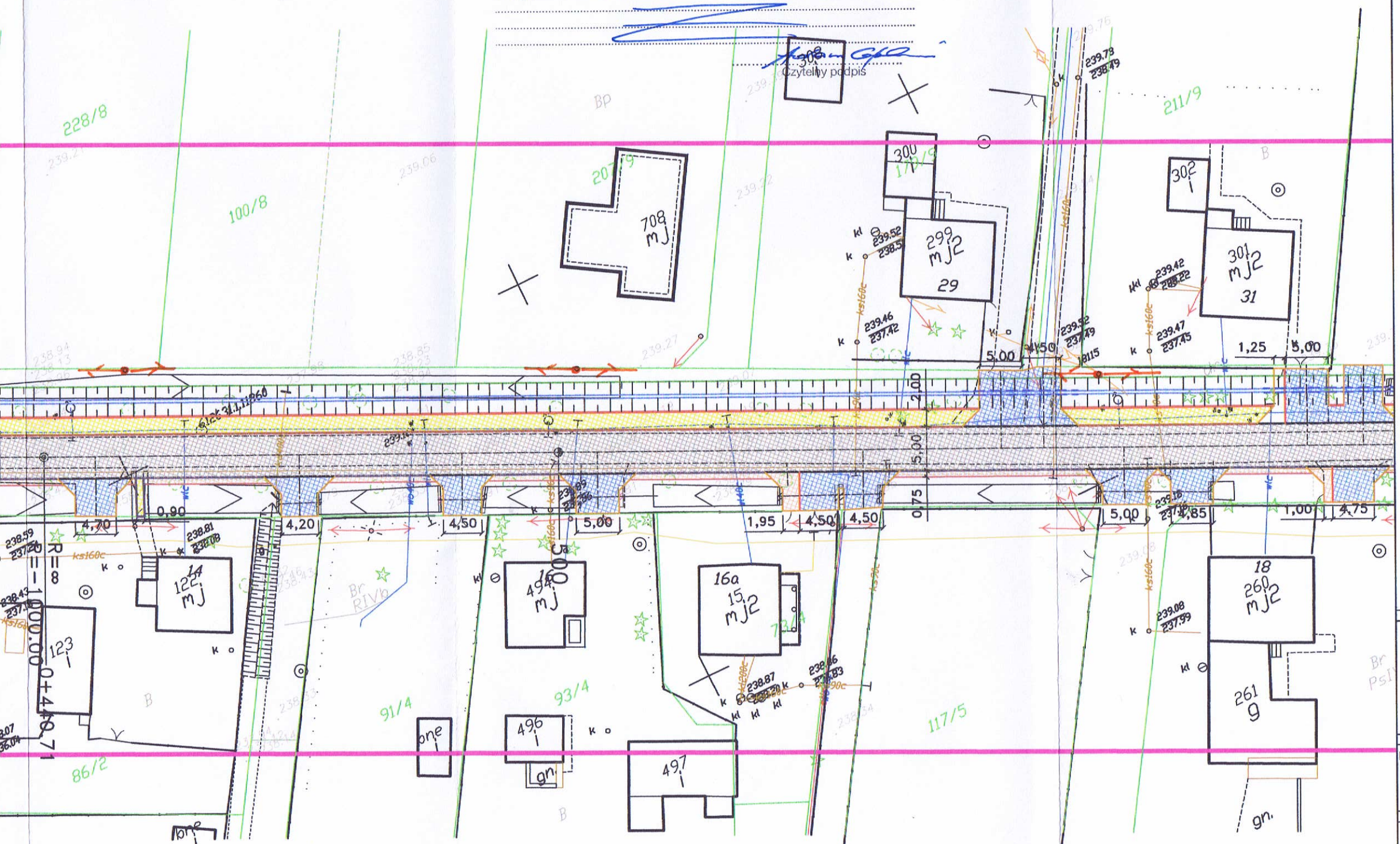

LEGENDA:

- PROJEKTOWANA NAWIERZCHNIA JEZDNI –BETON ASFALTOWY
- PROJEKTOWANA NAWIERZCHNIA CHODNIKA – KOSTKA BETONOWA KOLOR SZARY
- PROJEKTOWANA NAWIERZCHNIA POBOCZA – KRUSZYWO STABILIZOWANE MECHANICZNIE
- PROJEKTOWANA NAWIERZCHNIA ZJAZDÓW – KOSTKA BETONOWA KOLOR CZERWONY
- PROJEKTOWANA NAWIERZCHNIA DOJŚĆ DO POSESJI – KOSTKA BETONOWA KOLOR SZARY
- KRAWĘŻNIK BETONOWY 20x30x100 WYNIESIENIE 12cm
- KRAWĘDŹ POBOCZA GRUNTOWEGO
- KRAWĘŻNIK BETONOWY NAJAZDOWY 20x22x100 WYNIESIENIE 4 cm
- OPORNIK BETONOWY 12x25x100 WYNIESIENIE 0cm
- OBRZEŻE BETONOWE 8x30x100
- KRAWĘŻNIK BETONOWY 15x30x100
- RURA POD ZJAZDEM ø500mm

PROJEKTANT:	INWESTOR:
Łukasz Gmyrek "ŁG ROAD" nadzór inwestorski i projektowanie dróg tel: 606 927 655, mail: lukasz.gmyrek@op.pl nip: 6342420257, regon: 243151067 ul. Wyzwolenia 45f, 41-407 Imielin	Gmina Chełm Śląski ul. Konarskiego 2 41 - 403 Chełm Śląski

OBIEKT:

Przebudowa drogi gminnej ul. Osada wraz z budową chodnika jednostronnego odwodnieniem, przebudową zjazdów, na odcinku od skrzyżowania z ul. Chełmską DW 934 do skrzyżowania z ul. Osada drogą powiatową w Chełmie Śl.śląskim

BRANŻA:		STADIUM:	
DROGOWA		KONCEPCJA	
TEMAT RYSUNKU:	NR RYS:	SKALA:	DATA:
PLAN SYTUACYJNY	DR-2.1	1:500	05.2017
PROJEKTOWAŁ:		PODPIS:	
mgr inż. Piotr Kniaź upr. bud. nr SLK/4437/POOD/12 do projektowania bez ograniczeń w specjalności drogowej			

R=−1000.00
R=∞
0+413.63

400

R=∞
R=1000.00
0+375.20

R=1000.00
0+333.36

300

R=∞
R=−2000.00
0+295.79

R=−2000.00
R=∞
0+260.38

Osada

R=∞
R=∞

0+129.79

200

100

koniec przebudowy ul. Osada
wg odrębnego opracowania

LEGENDA:

- PROJEKTOWANA NAWIERZCHNIA JEZDNI –BETON ASFALTOWY
- PROJEKTOWANA NAWIERZCHNIA CHODNIKA – KOSTKA BETONOWA KOLOR SZARY
- PROJEKTOWANA NAWIERZCHNIA POBOCZA – KRUSZYWO STABILIZOWANE MECHANICZNIE
- PROJEKTOWANA NAWIERZCHNIA ZJAZDÓW – KOSTKA BETONOWA KOLOR CZERWONY
- PROJEKTOWANA NAWIERZCHNIA DOJŚĆ DO POSESJI – KOSTKA BETONOWA KOLOR SZARY
- KRAWĘŻNIK BETONOWY 20x30x100 WYNIESIENIE 12cm
- KRAWĘDŹ POBOCZA GRUNTOWEGO
- KRAWĘŻNIK BETONOWY NAJAZDOWY 20x22x100 WYNIESIENIE 4 cm
- OPORNIK BETONOWY 12x25x100 WYNIESIENIE 0cm
- OBRZEŻE BETONOWE 8x30x100
- KRAWĘŻNIK BETONOWY 15x30x100
- RURA POD ZJAZDEM ø500mm

PROJEKTANT:

Łukasz Gmyrek "ŁG ROAD"

nadzór inwestorski i projektowanie dróg

tel: 606 927 653, mail: lukasz.gmyrek@op.pl

nip: 6342420257, regon: 243151067

ul. Wyzwolenia 45f, 41-407 Imielin

INWESTOR:

Gmina Chełm Śląski
ul. Konarskiego 2
41 - 403 Chełm Śląski

OBIEKT:

Przebudowa drogi gminnej ul. Osada wraz z budową chodnika jednostronnego odwodnieniem, przebudową zjazdów, na odcinku od skrzyżowania z ul. Chełmską DW 934 do skrzyżowania z ul. Osada drogą powiatową w Chełmie Śl.ąskim

BRANŻA:		STADIUM:	
DROGOWA		KONCEPCJA	
TEMAT RYSUNKU:	NR RYS:	SKALA:	DATA:
PLAN SYTUACYJNY	DR-2.2	1:500	05.2017

PROJEKTOWAŁ:

mgr inż. Piotr Kniaź
upr. bud. nr SLK/4437/POOD/12
do projektowania bez ograniczeń

PODPIS:

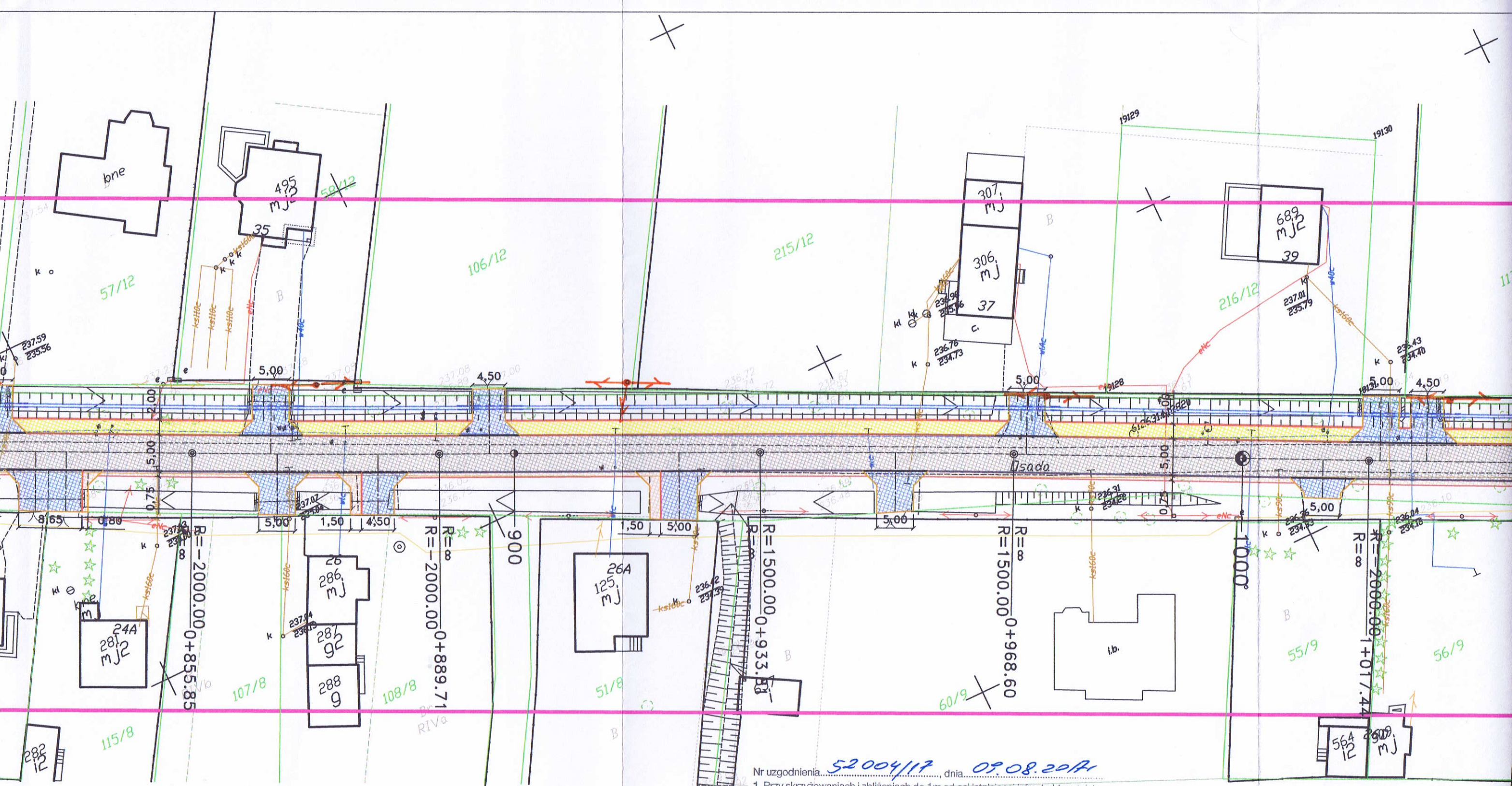

Nr uzgodnienia 52004/17, dnia 09.08.2017

1. Przy skrzyżowaniach i zbliżeniach do 1m od osi istniejącej infrastruktury telekomunikacyjnej prace prowadzić ręcznie z zachowaniem szczególnej ostrożności zgodnie z obowiązującymi normami i przepisami techniczno-budowlanymi pod nadzorem właścicielskim przedstawiciela Orange Polska.
2. Przed planowanym rozpoczęciem robót należy wystąpić z wnioskiem o realizację nadzoru właścicielskiego wg zasad pracy na infrastrukturze Orange Polska podanych na stronie internetowej www.orange.pl/wniosekonadzor
3. Każde wejście na infrastrukturę własności Orange Polska bez złożonego w/w wniosku, będzie traktowane jako nielegalne i zgłaszane do organów ścigania oraz Państwowego Inspektora Nadzoru Budowlanego z wszelkimi tego konsekwencjami.
4. W przypadku nie zastosowania się do w/w uwag całość kosztów związanych z usunięciem ewentualnych awarii oraz zabezpieczeniem istniejących urządzeń telekomunikacyjnych poniesie Inwestor (Wykonawca).

Uwagi:.....

Adam Gołębiowski

Czytelny podpis

Orange Polska S.A.
Zarządzanie Zasobami Sieci i IT
Wydział Ewidencji i Zarządzania Danymi o Infrastrukturze 1-Katowice
ul. Francuska 101, 40-506 Katowice

W razie kolizji z linią słupową napowietrzną należy w/w linię przebudować kosztem i staraniem Inwestora

R=2000.00
R=8
0+776.46
R=2000.00
R=8
0+736.52
R=2000.00
R=8
0+702.70
R=2000.00
R=8
700
800