

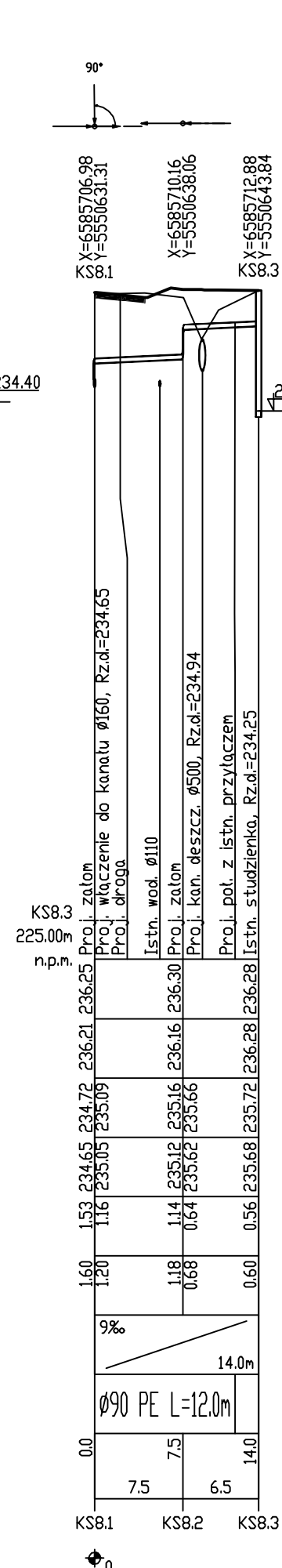

OZNACZENIE PROFILU:
POZIOM PORÓWNAWCZY

RZĘDNA TERENU PROJ.	RZĘDNA TERENU ISTN.	RZĘDNA OSI KANAŁU	RZĘDNA DNA KANAŁU	ZAGŁĘBIENIE OSI KANAŁU	ZAGŁĘBIENIE DNA KANAŁU	SPADKI, DŁUGOŚCI	ŚREDNICA, MATERIAŁ	ODLEGŁOŚCI	HEKTOMETRY
---------------------	---------------------	-------------------	-------------------	------------------------	------------------------	------------------	--------------------	------------	------------

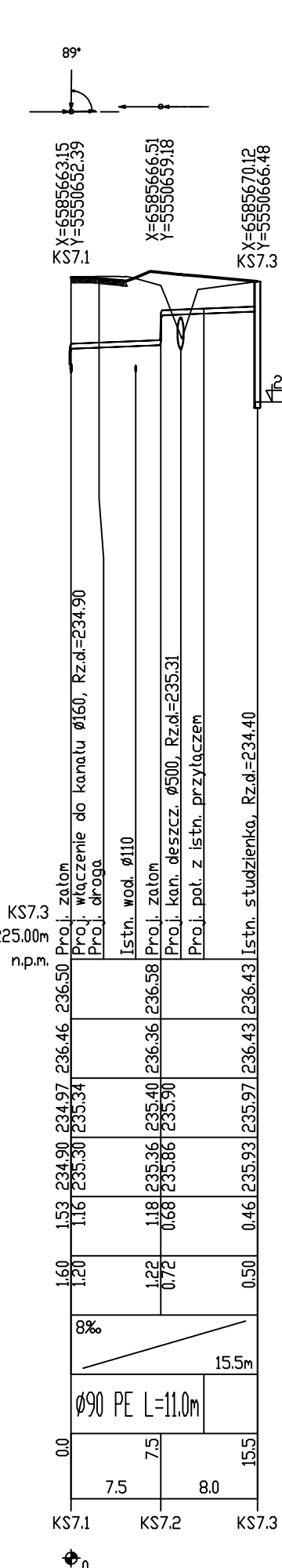
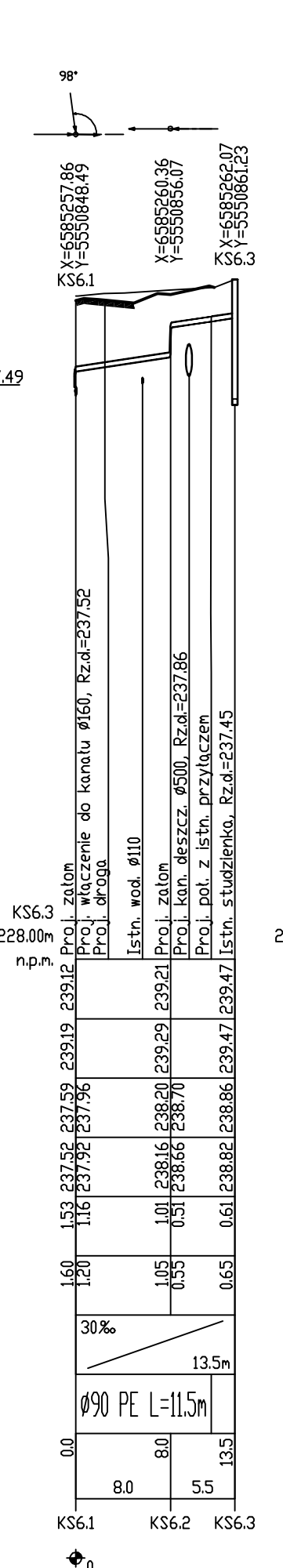
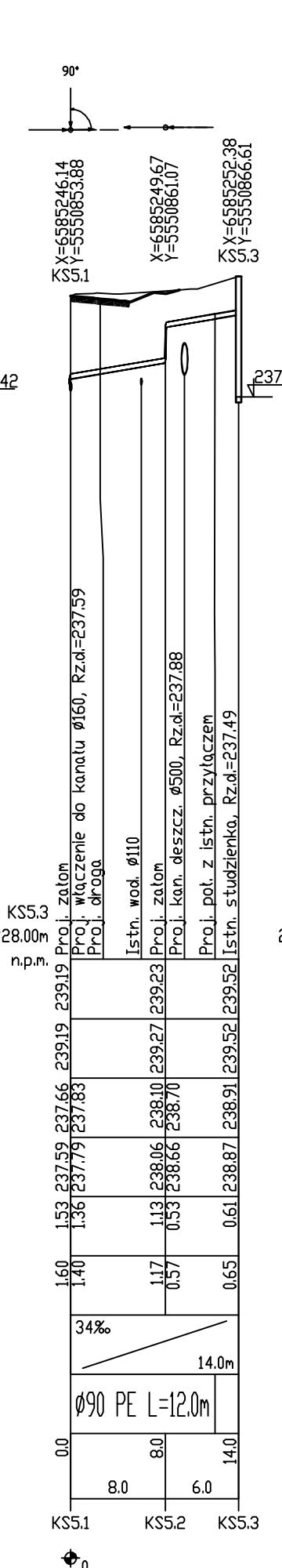
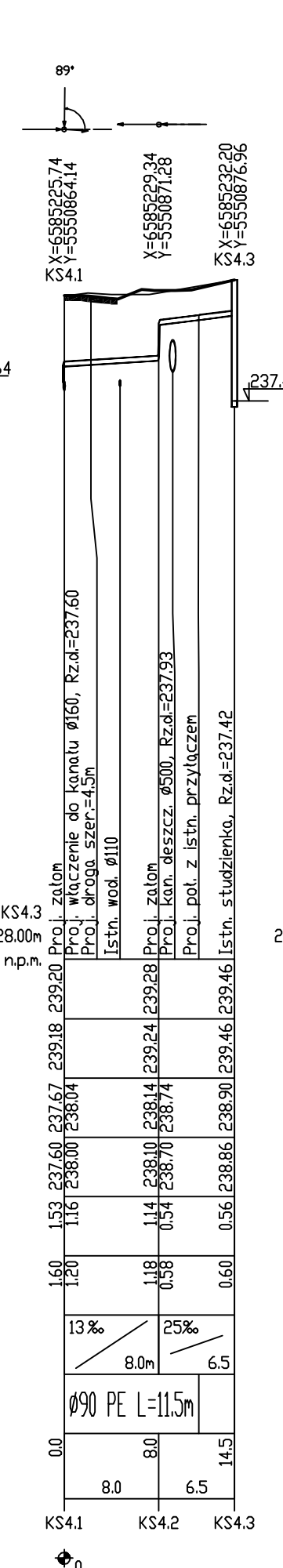
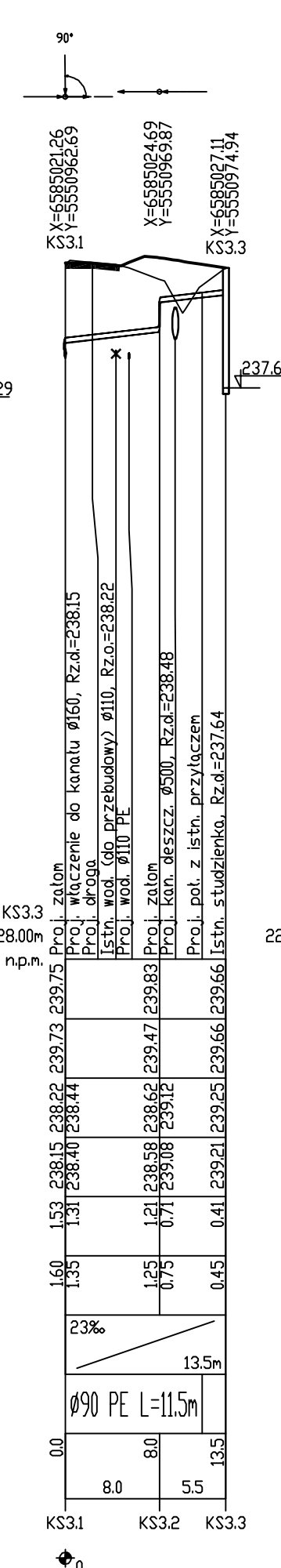
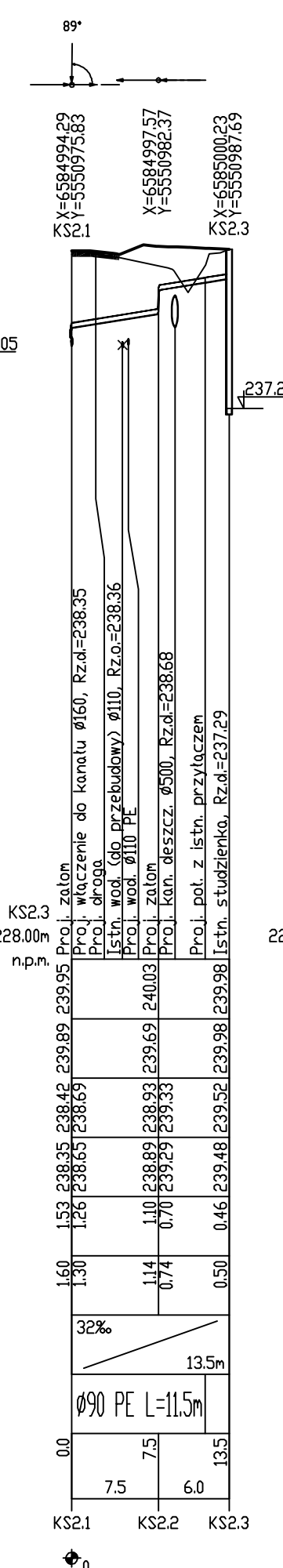
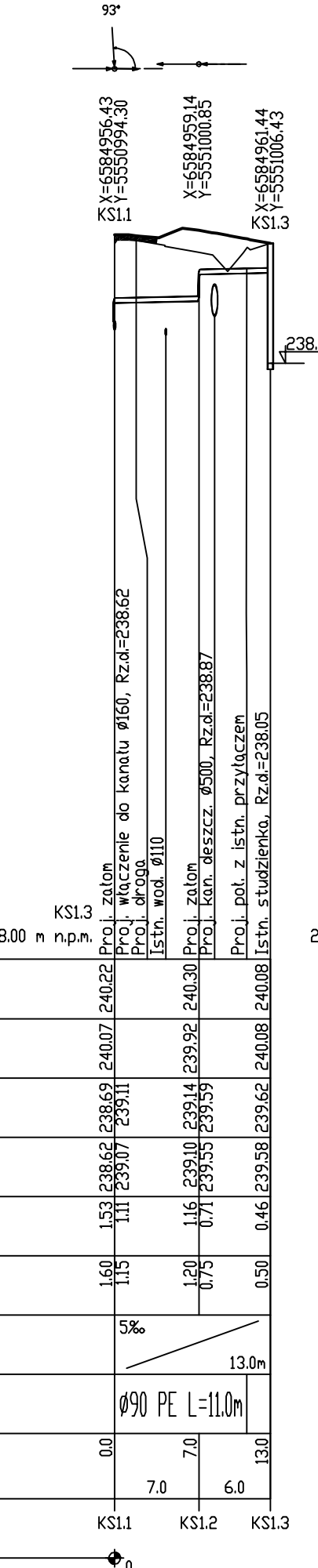

PROJEKTANT: Łukasz Gmyrek "ŁG ROAD"		INWESTOR:	
<small>nadzór inwestorski i projektowanie dróg</small> <small>tel: 606 927 653, mail: lukasz.gmyrek@op.pl</small> <small>nip: 6342420257,regon: 2435151067</small>		 Gmina Chełm Śląski ul. Konarskiego 2 41 - 403 Chełm Śląski	
<small>ul. Wyzwolenia 95F, 41-407 Imielin</small>			
OBIEKT: Przebudowa drogi gminnej ul. Osada wraz z budową chodnika jednostronnego odwodnieniem, przebudową zjazdów, na odcinku od skrzyżowania z ul. Chełmską DW 934 do skrzyżowania z ul. Osada drogą powiatową w Chełmie Śląskim			
BRANŻA: SANITARNA		STADIUM: PROJEKT BUDOWLANO-WYKONAWCZY	
TEMAT RYSUNKU: PROFIL PODŁUŻNY KANALIZACJI SANITARNEJ PODCIŚNIENIOWA	NR RYS: WK-3.2	SKALA: 1:100 1:500	DATA: 01.2019
PROJEKTOWAŁ: mgr inż. Przemysław Święciak SLK/3980/POOS/12 <small>do projektowania bez ograniczeń w specjalności instalacyjnej w zakresie sieci, instalacji i urządzeń cieplnych, wentylacyjnych, gazowych, wodociągowych i kanalizacyjnych</small>			
SPRAWDZIŁ: mgr inż. Zbigniew Mołoń SLK/5988/PWBS/16 <small>do projektowania i kierowania robotami budowlanymi bez ograniczeń w specjalności instalacyjnej w zakresie sieci, instalacji i urządzeń cieplnych, wentylacyjnych, gazowych, wodociągowych i kanalizacyjnych</small>		PODPIS: 	