Prognoza oddziaływania na środowisko MPZP dla terenu ograniczonego ulicami Chełmską, Sadową, Wołodyjowskiego, Śląską - część B.
Wskazanie terenów - orientacja

LEGENDA

1.WS — Niepowtarzalny symbol terenu
0.248 — Powierzchnia terenu [ha]

OBOWIĄZUJĄCE USTALENIA PLANU

- Granica obszaru objętego planem
- Linia rozgraniczająca tereny o różnym przeznaczeniu lub różnych zasadach zagospodarowania
- W — Teren rolniczy pod rowami
- WS — Teren wód powierzchniowych śródlądowych
- Granica pasa technologicznego od linii elektroenergetycznych - 20 kV

ELEMENTY PLANU O CHARAKTERZE INFORMACYJNYM LUB WYNIKAJĄCE Z PRZEPISÓW ODRĘBNYCH

- CAŁY OBSZAR MPZP — Obszar i teren górniczy "Bieruń II"
- CAŁY OBSZAR MPZP — Złoże udokumentowane węgla kamiennego "Piast" (id:299)
- eS — Sieć napowietrzna średniego napięcia - 20 kV
- Granica aglomeracji Chełm Śląski

1.WS
0.248

2.W
0.035

ul. Chełmska

ul. Ludowa

N

skala 1:2000

0m 100m

Wyrys ze zmiany studium uwarunkowań i kierunków zagospodarowania przestrzennego gminy Chełm Śląski
skala 1:10 000

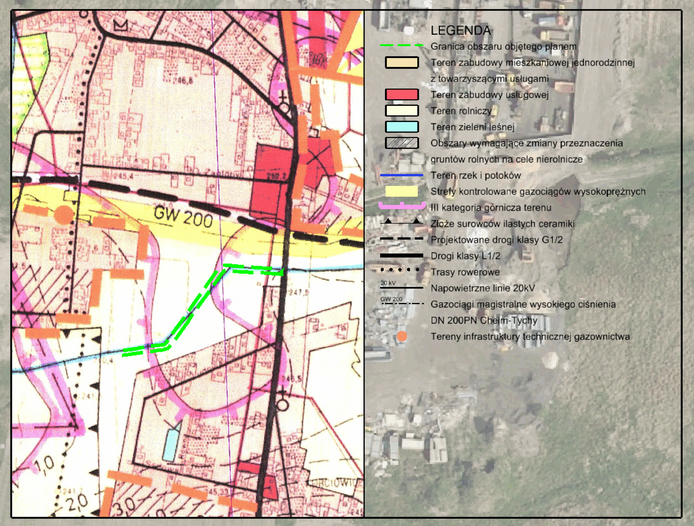

ul.Strzegomska 42 j /14, 53-611 Wrocław, Polska
www.geoplan.com.pl, email:info@geoplan.com.pl
tel/fax.(+48)71/3590509, kom.0501475117
NIP 8981635959, REGON 932773864
GEOPLAN

INWESTOR:	Urząd Gminy Chełm Śląski, ul. Konarskiego 2, 41-403 Chełm Śląski		
TEMAT:	Prognoza oddziaływania na środowisko MPZP dla terenu ograniczonego ulicami Chełmską, Sadową, Wołodyjowskiego, Śląską - część B		
RYSUNEK:	Wskazanie terenów - orientacja		
ZESPÓŁ AUTORSKI:	mgr inż. Adrian Luszka - nr upr. Z-381/KW/247/2014 - główny projektant mgr inż. Katarzyna Matusiak - projektant mgr inż. Maciej Niżborski - projektant mgr Tomasz Miłowski - spec. z zakresu ochrony środowiska mgr inż. Magdalena Sieczka - mł. asystent projektanta		
SKALA:	1:2000	DATA:	lipiec 2021 r.