

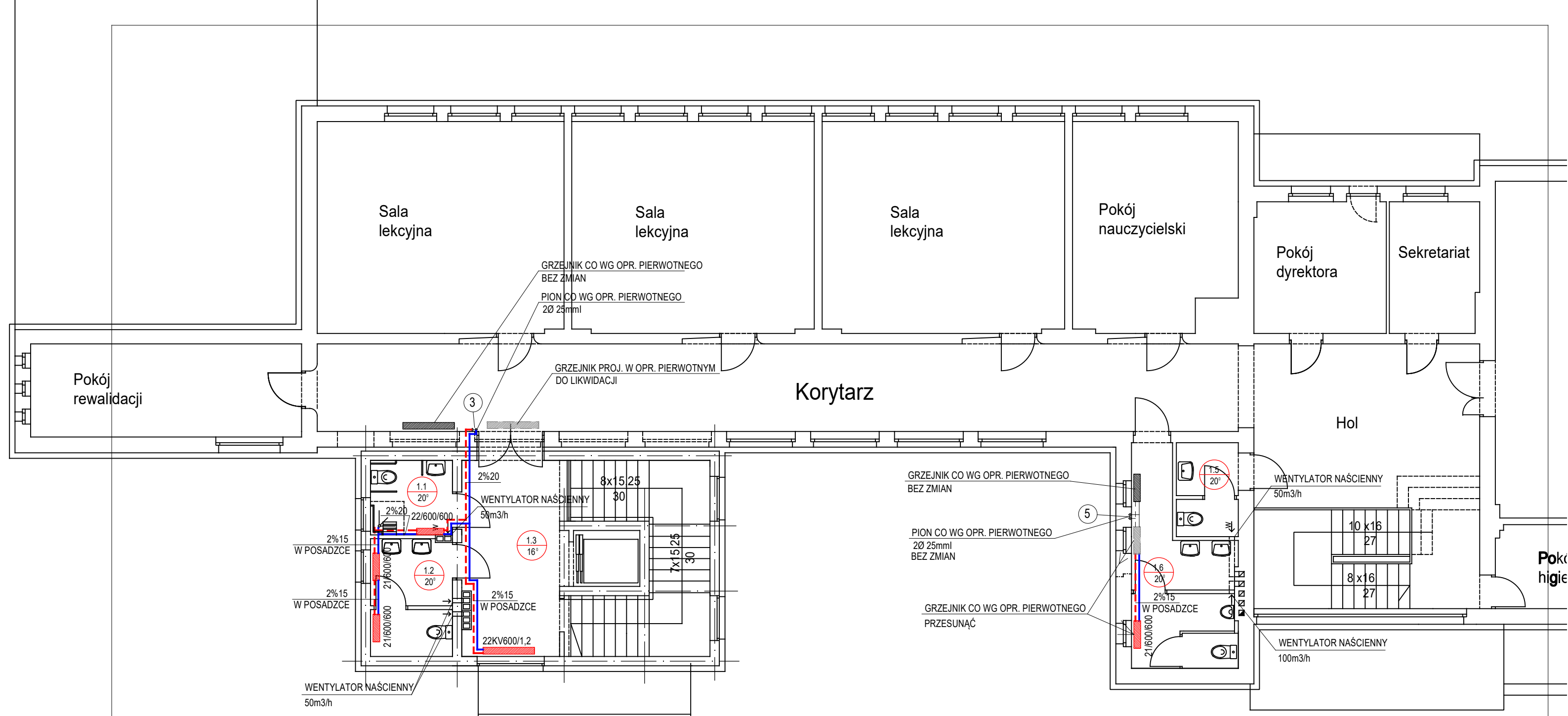





OZNACZENIA

- - proj. przewód wody zimnej
- - proj. przewód wody ciepłej
- - - - - proj. przewód cyrkulacji cwu
- 1 - proj. pion kanalizacyjny

43-100 TYCHY AL. PIŁSUDSKIEGO 12 TEL. (32) 328 24 08	
obiekt: BUDYNEK SZKOŁY PODSTAWOWEJ PRZY UL. KARŁOWICZA 21 W CHEŁMIE ŚLĄSKIM (działka nr 182/2)	
temat: PROJEKT BUDOWLANY ROZBUDOWY I PRZEBUDOWY OBIEKTU	data: 01.2018.
treść: RZUT PIĘTRA - INSTALACJA WOD-KAN	
autor/nr uprawn. mgr inż LESZEK KUŚKA kt 828/92	nr rys: S04
sprawdzający/nr uprawn. mgr inż STANISŁAW GORCZOWSKI kt 1622/94	



**OZNACZENIA**

-  przewód powrotu
-  przewód zasilania
-  projektowany grzejnik
-  projektowany grzejnik w opr. r pierwotnym
-  projektowany grzejnik w opr. pierwotnym do likwidacji
-  pion c.o.

**arcus** 43-100 TYCHY AL. PIŁSUDSKIEGO 12 TEL. (32) 328 24 08

obiekt: BUDYNEK SZKOŁY PODSTAWOWEJ PRZY UL. KARŁOWICZA 21 W CHEŁMIE ŚLĄSKIM (działka nr 182/2)	
temat: PROJEKT BUDOWLANY ROZBUDOWY I PRZEBUDOWY OBIEKTU	data: 01.2018.
treść: RZUT PIĘTRA - INSTALACJA CO	skala: 1:100
autor/nr uprawn.: mgr inż LESZEK KUŚKA kt 828/92	nr rys.: S06
sprawdzający/nr uprawn.: mgr inż STANISŁAW GORCZOWSKI kt 1622/94	

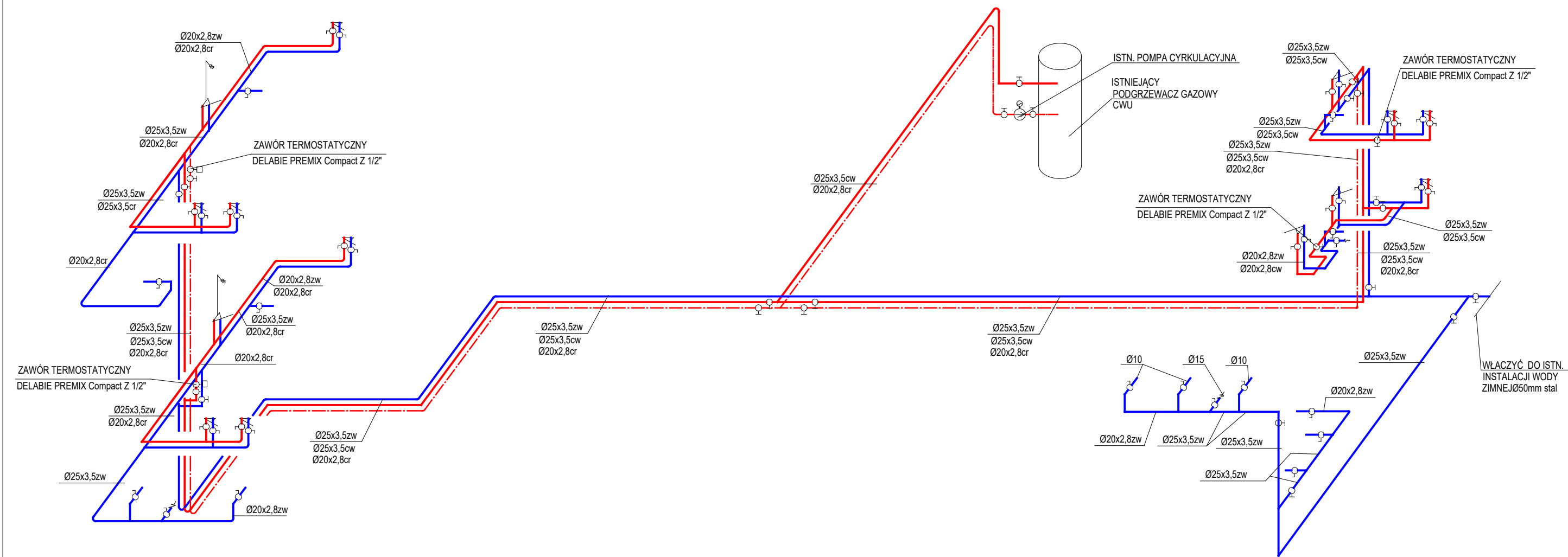

**OZNACZENIA**



- - proj. przewód wody zimnej
- - proj. przewód wody ciepłej
- - - - - proj. przewód cyrkulacji cwu
- ① - proj. pion kanalizacyjny

**arcus** 43-100 TYCHY AL. PIŁSUDSKIEGO 12 TEL. (32) 328 24 08

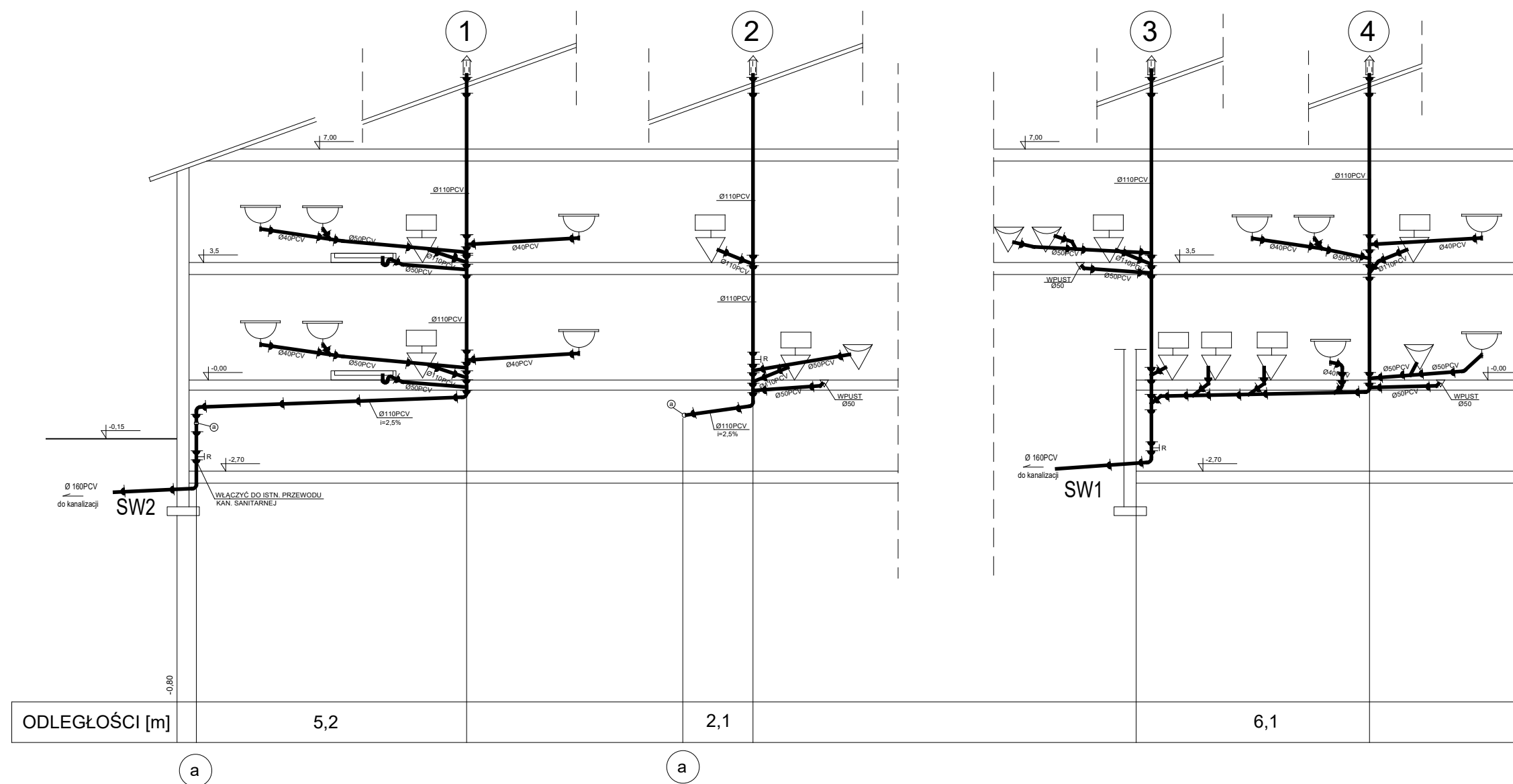
<b>obiekt:</b> BUDYNEK SZKOŁY PODSTAWOWEJ PRZY UL. KARŁOWICZA 21 W CHEŁMIE ŚLĄSKIM (działka nr 182/2)	
<b>temat:</b> PROJEKT BUDOWLANY ROZBUDOWY I PRZEBUDOWY OBIEKTU	<b>data:</b> 01.2018.
<b>treść:</b> AKSONOMETRIA INSTALACJI WODOCIĄGOWEJ	<b>skala:</b> 1:100
<b>autor/nr uprawn.:</b> mgr inż LESZEK KUŚKA kt 828/92	<b>nr rys.:</b> S07
<b>sprawdzający/nr uprawn.:</b> mgr inż STANISŁAW GORCZOWSKI kt 1622/94	



OZNACZENIA

-  - proj. kanalizacja sanitarna
-  - proj. pion kanalizacyjny

**arcus** 43-100 TYCHY AL. PIŁSUDSKIEGO 12 TEL. (32) 328 24 08

obiekt: BUDYNEK SZKOŁY PODSTAWOWEJ PRZY UL. KARŁOWICZA 21 W CHEŁMIE ŚLĄSKIM (działka nr 182/2)	
temat: PROJEKT BUDOWLANY ROZBUDOWY I PRZEBUDOWY OBIEKTU	data: 01.2018.
treść: ROZWINĘCIE INSTALACJI KANALIZACJI SANITARNEJ	skala: 1:100
autor/nr uprawn.: mgr inż LESZEK KUŚKA kt 828/92	nr rys: S08
sprawdzający/nr uprawn.: mgr inż STANISŁAW GORCZOWSKI kt 1622/94	

3

PION CO WG OPRACOWANIA  
PIERWOTNEGO

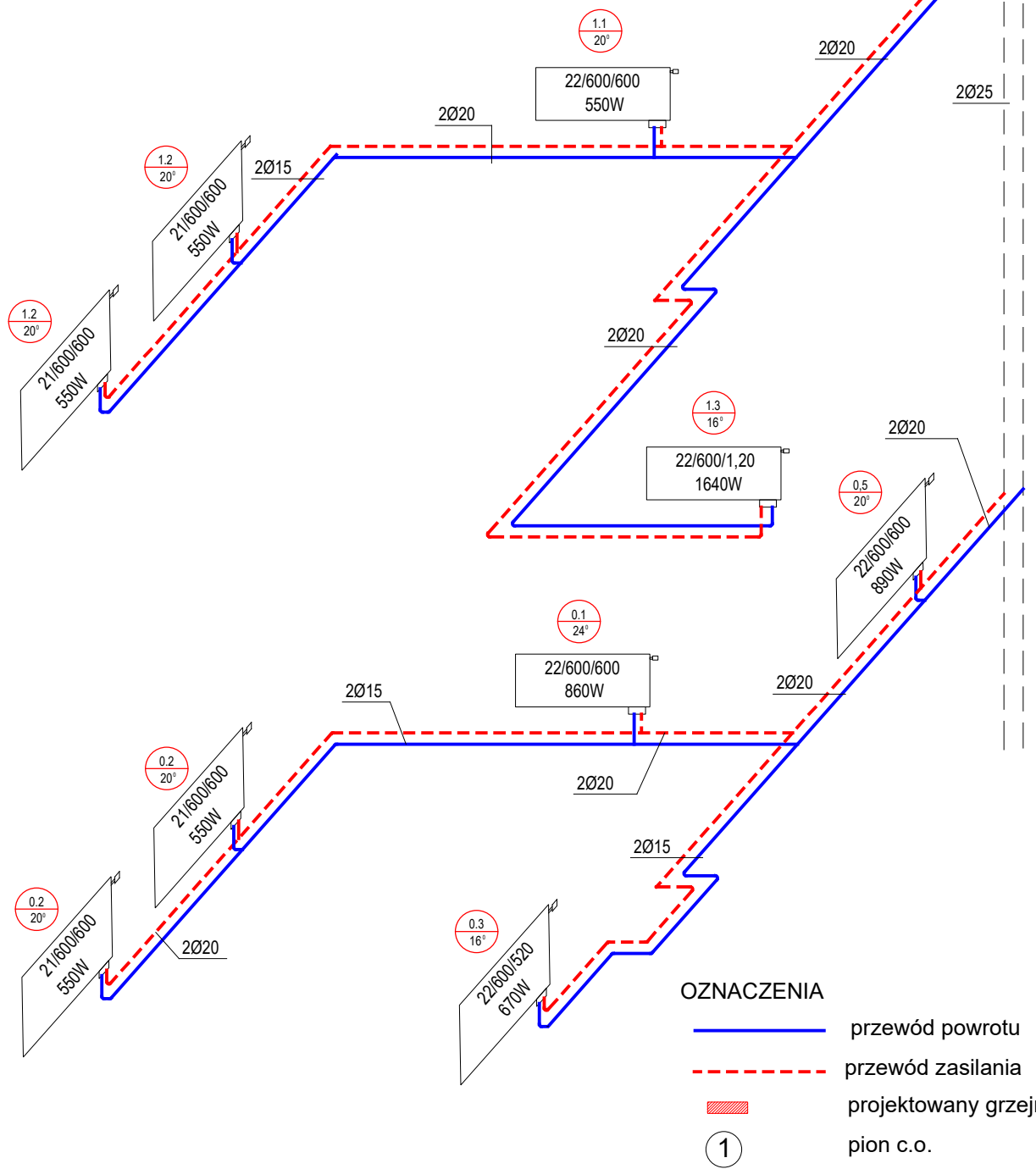

**OZNACZENIA**

- przewód powrotu
- - - przewód zasilania
- ▨ projektowany grzejnik
- ① pion c.o.

**UWAGA:**  
 Nastawy wstępne zaworów termostatycznych ustawić w trakcie prób przy uruchamianiu instalacji.  
 Przewody rozprzewadzające prowadzić w posadzce

<b>arcus</b> 43-100 TYCHY AL. PIŁSUDSKIEGO 12 TEL. (32) 328 24 08		
obiekt: BUDYNEK SZKOŁY PODSTAWOWEJ PRZY UL. KARŁOWICZA 21 W CHEŁMIE ŚLĄSKIM (działka nr 182/2)		
temat:	PROJEKT BUDOWLANY ROZBUDOWY I PRZEBUDOWY OBIEKTU	data: 01.2018.
treść:	ROZWINĘCIE INSTALACJI KANALIZACJI SANITARNEJ	skala: 1:100
autor/nr uprawn.	mgr inż LESZEK KUŚKA kt 828/92	nr rys: <b>S09</b>
sprawdzający/nr uprawn.	mgr inż STANISŁAW GORCZOWSKI kt 1622/94	