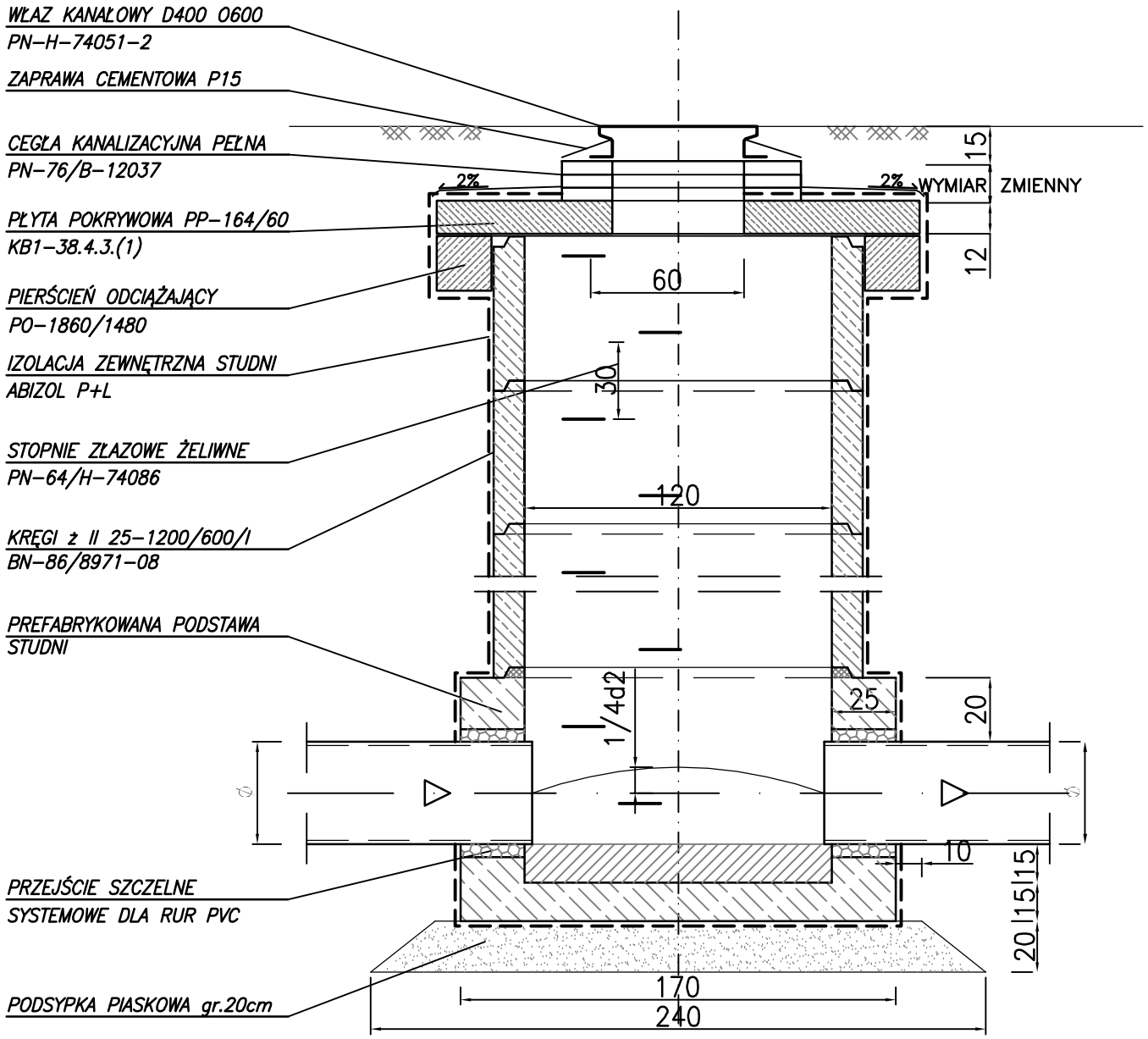

UWAGI:

1. STUDZIENKI WYKONAĆ Z BETONU HYDROTECHNICZNEGO WG BN-62/6738-07 WRAZ Z DOMIESZKAMI USZCZELNIAJĄCYMI
2. SZCZELNOŚĆ STUDZIENKI WG PN-92/B-10735 p.6.1.1. i p.6.1.2.
3. KINETA STUDNI WYKONYWANA JAKO MONOLIT Z WYPROFILOWANĄ FABRYCZNIE KINETĄ BETONOWĄ ORAZ FABRYCZNIE MONTOWANYMI PRZEJŚCIAMI SZCZELNYMI DLA RUR PVC
4. STUDNIE WYKONAĆ Z BETONU KLASY MIN.B-45 WODOSZCZELNEGO (W8)
5. ŚCIANY KOMÓR ROBOCZYCH POWINNY BYĆ WEWNĄTRZ GŁADKIE I NIETYNKOWANE. ZŁĄCZA PREFABRYKATÓW UŻYTYCH DO BUDOWY POWINNY BYĆ ZASPOINOWANE I ZATARTE ZAPRAWĄ CEMENTOWĄ NA GŁADKO. ZEWNĘTRZNA POWIERZCHNIA ŚCIAN POWINNA BYĆ ZARAPOWANA
6. PRZY STOPNIU AGRESYWNOŚCI WÓD GRUNTOWYCH XA2 (wg PN-EN 206-1) STUDNIE NIE WYMAGAJĄ ŻADNYCH ZABEZPIECZEŃ. W PRZYPADKU WYTĘPOWANIA AGRESYNYCH WÓD GRUNTOWYCH ZEWNĘTRZNA POWIERZCHNIA ŚCIAN STUDZIENKI POWINNA BYĆ ODPOWIEDNIO ZABEZPIECZONA W SPOSÓB SPEŁNIAJĄCY WYMAGANIA OKREŚLONE W PN-B-10735 p.5.1.7.
7. STUDZIENKI KANALIZACYJNE OPRACOWANO W OPARCIU O PN-99/B-10729
8. NA STUDZIENKACH ZLOKALIZOWANYCH W CIĄGACH JEZDNYCH ZABUDOWAĆ PIERŚCIEŃ ODCIĄŻAJĄCY PO-1860/148
9. ZABUDOWAĆ WŁAZY KLASY MINIMUM D400. WŁAZY MUSZĄ BYĆ WYPOSAŻONE W ZAMKNIĘCIE RYGLOWE
10. WŁAZY STUDNI ZLOKALIZOWANYCH W TERENIE ZIELONYM POWINNY BYĆ WYNIESIONE MIN. 8cm PONAD TEREN

INFRA PROJEKTY

40-214 KATOWICE,
UL. WRÓBLEWSKIEGO 7B/8

tel/fax:
0 (32) 747 91 38

e-mail:
biuro@infraprojekty.pl
witryna:
www.infraprojekty.pl

Inwestor: Gmina Chełm Śląski, ul. Konarskiego 2, 41-403 Chełm Śląski	Stadium: PW
Przedsięwzięcie: Przebudowa ul. Skalnej w Chełmie Śląskim od skrzyżowania z ul. Chełmską do skrzyżowania z droga polną	Data: XII 2017
Tytuł rysunku: SZCZEGÓŁ STUDNI REWIZYJNEJ	Skala: 1:25

Funkcja	Imię i nazwisko	Nr upr.	Branża	Podpis	Nr rys.
Projektant	mgr inż. Anna Stanieczek	447/02	sanitarna		D-05