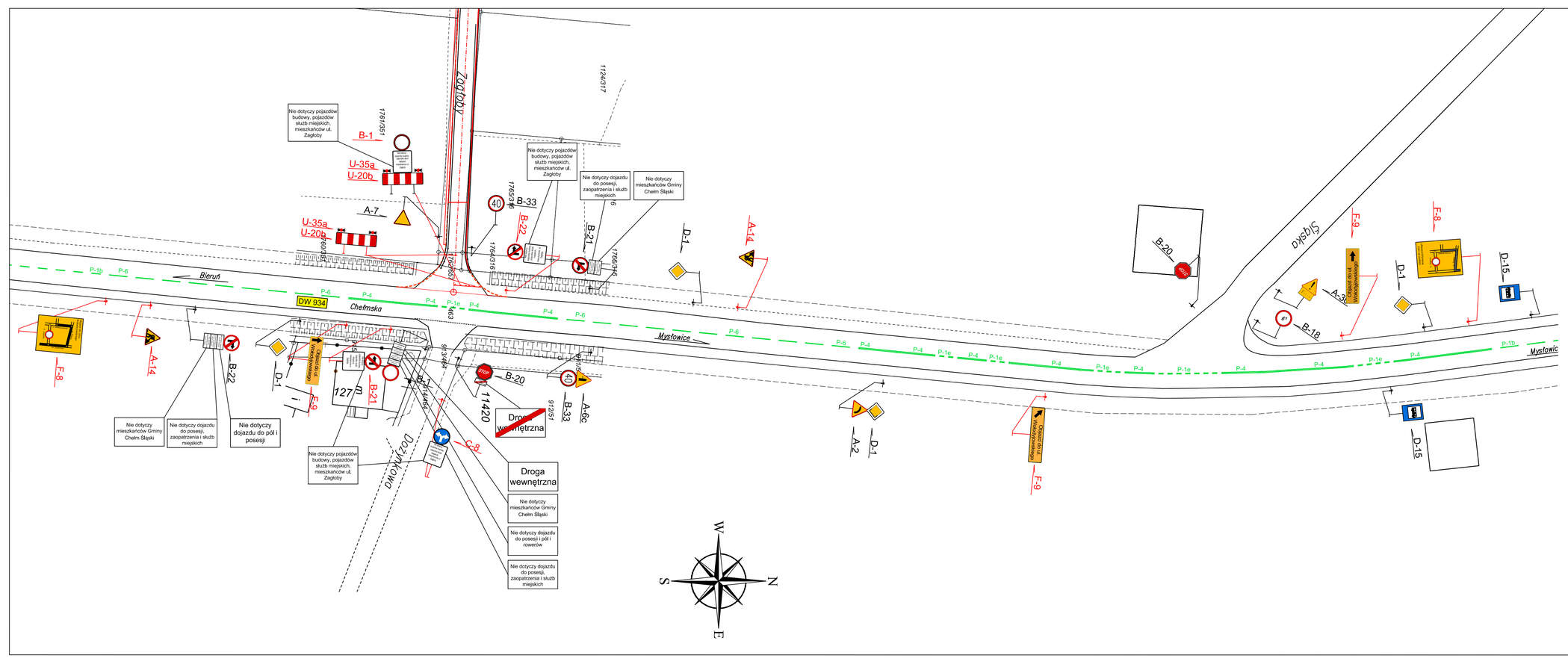

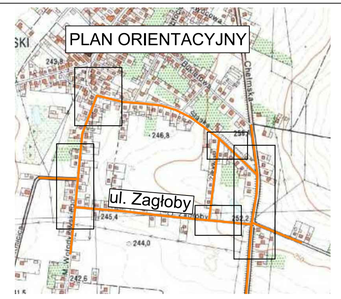

OZNACZENIA

	KRAWĘDŹ JEZDNI
	KRAWĘDŹ POBOCZA
	OŚ DROGI
	PROJEKTOWANY KRAWĘŻNIK
	PROJEKTOWANE OBRZEŻA
	PROJEKTOWANY KRAWĘŻNIK OBNIŻONY
	OBSZAR ROBÓT
	NAWIERZCHNIA JEZDNI UDOSTĘPNIONA DO RUCHU
D-15	ISTNIEJĄCE OZNAKOWANIE PIONOWE
P-4	ISTNIEJĄCE OZNAKOWANIE POZIOME
A-12c / A-14	PROJEKTOWANE OZNAKOWANIE PIONOWE

inwestor/	wykonawca/
Gmina Chełm Śląski ul. Konarskiego 2 41-403 Chełm Śląski	BIURO PROJEKTOWE "KONSTRUKTOR" dr inż. Krzysztof Michalik ul. Kolonia Stella 26 32-500 Chrzanów
lokalizacja inwestycji/	
Dz. nr: 1586/659, 2148/383, 2150/381, 2125/339, 1274/339, 1275/339, 1951/341, 2151/381, 2152/381, 2153/381, 2154/381, 2155/381, 2156/381, 2158/381, 2159/381, 2313/380, 2315/380, 371, 1234/362, 2160/344, 2161/344, 1429/344, 1432/361, 1431/361, 1452/347, 2266/347, 2267/347, 348, 1278/347, 349, 350, 1761/351, 1124/317, 1765/316, 1762/657, 1760/351, 1764/316, 463 Jedn. ewid.: 241405_2 Chełm Śląski, Obręb 241405_2.0001 Chełm Śląski	
temat/	"Rozbudowa drogi gminnej ul. Zagłoby wraz z odwidnieniem na odcinku od skrzyżowania z ul. Chełmską DW 934 do skrzyżowania z drogą gminna ul. Wołodyjowskiego w Chełmie Śląskim"
tytuł rysunku/	PROJEKT TYMCZASOWEJ ORGANIZACJI RUCHU - ETAP 1a
funkcja/	tytuł, imię i nazwisko/ / numer uprawnień/ / podpis/
projektant/	tech. bud. Aleksander Miśkowiec
asystent projektanta/	skala/ 1:500
data/ MARZEC 2017	branża/ DROGI / faza/ ORGANIZACJA RUCHU / numer rysunku/ O-02A
kopiowanie w całości lub części i udostępnienie osobom trzecim bez naszej zgody jest prawnie zabronione	