

ŚLĄSKA DYREKCJA OKRĘGOWA KOLEI PAŃSTWOWYCH

W KATOWICACH

Łań. do UA. 8381/44/81 z 27.10.81
URZĄD MIEJSKI
w Mysłowicach
Wydział Urbanistyki, Architektury
i Nadzoru Budowlanego

Oddział Zmechanizowanych Robót Drogowych

w Katowicach

PROJEKT

BUDYNKU MIESZKALNEGO

DLA ZORGANIZOWANYCH SIŁ ROBOCZYCH W CHEŁMIE ŚL

Część Budowlana

(adaptacja)

NACZELNIK ODDZIAŁU: inż B. MAJCHRZAK

OPRACOWAŁ:

R. CZAJOR

UZGODNIŁ

ZATWIERDZIŁ: KONCEPCJA

NACZELNIK

wz.

(inż. Wiesław Koba)
ZASTĘPCA

KATOWICE dn.....

Mysłowice, dnia 16 stycznia 1982r

Śląska Dyrekcja Okręgowa
Zarząd Drogowy
w K a t o w i c a c h
=====

D E C Y Z J A

Na podstawie art. 21, ust. 3 ustawy z dnia 24.10.1974 roku o Prawie Budowlanym/Dz.U.Nr 38, poz.229/oraz § 12 ust.1, § 13 ust.2, § 18 ust.1 rozporządzenia Ministra Gospodarki Terenowej i Ochrony Środowiska z dnia 20.02.1975 roku w sprawie nadzoru urbanistyczno-budowlanego /Dz.U.Nr 8, poz.48/, po rozpatrzeniu wniosku Waszego Przedsiębiorstwa w sprawie zatwierdzenia planu realizacyjnego i modernizacji Bazy Montażowo - Demontażowej PKP w Mysłowicach Chełm Śl. zgodnie z planem ogólnym m.Mysłowice, zatwierdzonym uchwałą WRN w Katowicach Nr XVIII/64/79 z dnia 15 stycznia 1979 roku.

z a t w i e r d z a s i ę

plan realizacyjny i modernizacji Bazy Montażowo - Demontażowej PKP w Mysłowicach - Chełmie Śląskim w dniu 16 stycznia 1982 roku Nr UA.8333/1/82 z nast.uwagami:

1. spełnić warunki wynikające z uzyskanych uzgodnień branżowych,
2. załatwić sprawy terenowo - prawne w ZGT tut.organu,
3. pełną obsługę geodezyjną zlecić do OPGK - Pracownia Geodezyjna w Mysłowicach wraz z namierzeniem powykonawczym,

Załączniki odpowiednio ponumerowane i opieczetowane stanowią integralną część decyzji nin. służy prawo wniesienia odwołania do Wojewody Katowickiego - Wydziału za pośr.tut. Urzędu - Wydziału Urb.Arch. i NB w terminie 14-tu dni od jej doręczenia.

Załącz. 1 egz.pl.realiz.
Do wiadomości

MKP i ZGT w/m
BK/EOK

Z. up. Prezydenta Miasta
mgr inż. Bogdan Koterba
Kier. Wydz. Urbanistyki
Architekt i Nadzoru Bud
Architekt Miejski

DECYZJA

Na podstawie art. 29 ustawy z dnia 24.10.1974 roku o Prawie Budowlanym / Dz.U. Nr 38, poz. 229/oraz § 19 i 20 rozporządzenia Ministra Gospodarki Terenowej i Ochrony Środowiska z dnia 20.02.1975 roku w sprawie nadzoru urbanistyczno-budowlanego /Dz.U. Nr 8, poz 48/ -po rozpatrzeniu wniosku Oddziału Zmechanizowanych Robót Drogowy w Katowicach PRP DOM z dnia 21.09.1981r w sprawie pozwolenia na budowę budynku socjalnego dla sił zorganizowanych na bazie w Chełmie Śl. zgodnie z planem miasta Myskowiec zatwierdzonym uchwałą Wojewody Katowickiego z dnia 15 stycznia 1979r udziela się Oddziału Zmechanizowanych Robót Drogowych w Katowicach PRP DOM pozwolenia na budowę obejmującą budynek socjalny dla sił zorganizowanych na bazie montażowa - demontażowej na działce położonej w Myskowiec - Chełmie Śląskim

- zatwierdza się plan realizacyjny zagospodarowania działki nr
Przy realizacji inwestycji należy zachować nast. warunki prawidłowej zabudowy i prawidłowego prowadzenia robót

1. Przed przystąpieniem do wykonywania robót budowlanych należy złożyć w tut. Wydziale oświadczenie o podjęciu obowiązków kierownika budowy.
2. Po wybudowaniu budynku należy zgłosić w tut. Wydziale przystąpienie do jego użytkowania.
3. Na placu budowy należy wywiesić tablicę informacyjną/wnór w tut. Wydziale/

Od decyzji niniejszej służy prawo wniesienia do Wojewody Katowickiego za pośrednictwem tut. Urzędu - Wydziału Gospodarki Terenowej w terminie 14-tu dni od dnia jej doręczenia.

Załącznik 3 egz. projektu

Otrzymują:

PRP DOM
Oddział Zmechaniz. Robót Drog.
Katowice, ul. Dworcowa 3

Do wiadomości:

1. Woj. Biuro Gospodarki i Terenów Rolnych
Katowice, ul. Grobowa nr 1a

2. MRP w/m
3. ZGT w/m

Z up. Prezydenta Miasta

1 - /
mgr inż. arch. Bogdan Kotarski
Kierownik Wydziału Urbanistyki
Architekt. i Nadzoru Budowl.
ARCHIWUM MIĘDZIE

ZA ZGODNOŚCią

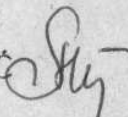

TECZKA ZAWIERA:

1. Odpis decyzji
2. Opis techniczny budynku
3. Plan orientacyjny
4. Plan sytuacyjny
5. Rzut poziomy parteru
6. Rzut poziomy piętra
7. Rzut fundamentów
8. Rzut łań fundamentowych
9. Elewacje od strony południowej i północnej
10. Elewacje od strony wschodniej i zachodniej
11. Układ płyt kanałowych na stropie
12. Rzut dachu z podziałem płyt kanałowych
13. Przekrój podłużny
14. Przekrój poprzeczny
15. Szczegóły konstrukcyjne
16. Zestawienie stelarki

Mysłowice, dnia 8 lutego 1980r.

Nr UA.8331/8/80

DECYZJA

Na podstawie art./20 ust.2pkt.1/21 ust.3/ ustawy z dnia 24 października 1974r. Prawo budowlane / Dz.U.Nr 38,poz.229/ oraz § 9/12,13,18/ rozporządzenia Ministra Gospodarki Terenowej i Ochrony Środowiska z dnia 20 lutego 1975r w sprawie nadzoru urbanistyczno-budowlanego/Dz.U.nr 8 poz.48/

po rozpatrzeniu wniosku Oddziału Zmechanizowanych Robót Drogowych 40-012 Katowice, ul. Dworcowa 3 w sprawie lokalizacji budynku socjalno-bytowego zorganizowanych sił na terenie bazy w M-ch Chełmie Śl. zgodnie z planem ogólnym m. Mysłowice, zatwierdzonym uchwałą Wojewódzkiej Rady Narodowej w Katowicach Nr XVIII/64/79 z dnia 15 stycznia 1979r.

Ustala się:

1. Miejsce i warunki inwestycji - zgodnie z zał.nr.....+
2. Plan realizacyjny - objęty zał.nr.....

Przy realizacji inwestycji należy spełnić następujące warunki:

- a/ uzyskać komplet uzgodnień branżowych od użytkowników urządzeń nad i podziemnych, oraz spełnić warunki z nich wynikające, uzyskać opinię koordynacyjną z MKP, oraz opinię z OUG w Katowicach i zabezpieczyć obiekty na określonej kat.szkód górniczych.
- b/ bezwzględnie uzyskać opinię tut.organu, Ter.Stacji San. Epidemiologicznej oraz Woj.Komendy Straży Pożarnych.
- c/ opracować koncepcję planu zagospodarowania i przedłożyć wraz z kompletem uzyskanych uzgodnień - do tut. wydziału celem uzgodnienia.
- d/ plan realizacyjny wraz z klauzulą zespołu sprawdzającego przedłożyć do tut. wydziału celem zatwierdzenia.
- e/ opracować i uzgodnić projekty obiektów kubaturowych
- f/ uzyskać pozwolenie na budowę dostarczając nast. dok: - stwierdzający własność terenu, dokumentację techniczną obiektu z klauzulą zespołu sprawdzającego,
- g/ obsługę geodezyjną zlecić do OPGK - Pracownia Geodezyjna w M-ch,

Załączniki ponumerowane i opieczetowane stanowią integralną decyzji.

Od nin. decyzji przysługuje stronom odwołanie do Wojewody Katowickiego za pośrednictwem organu wydającego decyzję w terminie 14 dni od daty jej doręczenia.

otrzymują:

Oddział Zmechanizowanych Robót Drogowych

40-012 Katowice, ul. Dworcowa 3

WZRM i OW - d/s R-AS/531/264/79

BK/ECK

Opis techniczny

do projektu budynku mieszkalnego dla zorganizowanych sił roboczych na terenie bazy montażowo-demontażowej w Chełmie Sl.

Wymieniony budynek mieszkalno-socjalny jest przeznaczony do zakwaterowania zorganizowanych sił roboczych przy robotach związanych z montażem i demontażem kolejowych przęseł torowych na terenie bazy montażowo-demontażowej w Chełmie Sl.

Przewidywana ilość osób do zakwaterowania - około 160 osób. Budynek usytuowany jest na rogu ulic, Techników i Henryka Wieniawskiego.

Odległość od granicy ul. Techników wynosi 10 m, zaś od granicy ul. Henryka Wieniawskiego wynosi 25 m.

Wjazd na teren przeznaczony do zabudowy przewiduje się od ulicy Henryka Wieniawskiego.

Z uwagi na obniżenie istniejącego terenu zabudowy w stosunku do nawierzchni istniejących ulic, projektuje się podniesienie terenu zabudowy do wysokości nawierzchni ulic tj. na wysokość około 80 cm.

Teren wokół placu i budynku zostanie ogrodzony parkanem z siatki w ramach stalowych na podmurówce betonowej.

Opis budynku

Wymiary zabudowy budynku wynoszą 60,44 m x 17,02 m. Przedzielony jest na dwie części fugą dylatacyjną w odległości 36,19 m od krawędzi budynku licząc od ul. H. Wieniawskiego. Powierzchnia zabudowy budynku wynosi 1041 m². Kubatura budynku wynosi 7381,31 m³. Całkowita powierzchnia użytkowa w budynku wynosi 1778,70 m² z tego na pomieszczenia mieszkalne przypada 722,80 m² pomieszczenia gospodarcze, socjalne i biurowe 679,80 m², pomieszczenia sanitarne 122,60 m² oraz wszystkie korytarze z hollem i klatką schodową łącznie 253,50 m².

Mury fundamentowe

Mury fundamentowe budynku wykonana się z betonu łanego "RW 140" grub. 33cm na ławach żelbetonowych zbrojonych prętami stalowymi ϕ 16 mm szt. 4. Całość ław jest wzmocniona ściągami żelbetowymi. Szerokość ław wynosi 60 cm zaś szerokość ściągów wynosi 50 cm. Wysokość ław i ściągów wynosi 30 cm. Wysokość murów betonowych do stanu zerowego łącznie z ławami wynosi 130 cm. Całość budynku ze wyjątkiem kotłowni zostanie wyrównana między murami fundamentowymi żużlem.

Płyty Betonowa

Na całość budynku ze wyjątkiem kotłowni między murami murów fundamentowych zostanie wykonana płyta betonowa gr. 12 cm na podsypce płaskowej grub. 10 cm.

Na całość płyty i murów fundamentowych będzie wykonana izolacja przeciw wilgociowa składająca się z 2 warstw papy smołowcowej na lepiku.

Na powyższym zostanie nałożona płyta pilśniowa twarda oraz naklejona 1 warstwa papy smołowcowej na lepiku jako izolacja ochronna na której zostanie ułożona warstwa gładzi cementowej pod posadzki.

Mury zewnętrzne nośne i działowe

Mury zewnętrzne budynku wykona się z bloczków gazobetonowych gr. 38 cm. Otwory okienne i drzwiowe w murach zewnętrznych zostaną zaklecone gotowymi belkami - nadproża typu 1.

Mury nośne budynku wykona się z cegły palonej klasy "250" na zaprawie cementowej - grubości 25 cm.

Belki nośne nad korytarzami wykona się z żelbetu lanego RW 170 lub z gotowych 2 belek " typu L" dodatkowo wzmocnionych między belkami betonem oraz prętami stalowymi \varnothing 16 szt. 4.

Na murach zewnętrznych i nośnych należy wykonać wieńce żelbetowe wieńczące płyty stropu i stropodachu jako całość.

Mury ścianek działowych wykona się z cegły dziurawki na zaprawie cementowej grub. 1/2 cegły. Nadproża drzwiowe z gotowych beleczek żelbetowych.

Parter

Na kondygnacji parteru znajdują się następujące pomieszczenia:

- 1/ dwie sale jadalne - jedna o powierzchni 134,00 m² z posadzką wykonaną z lastrico, druga o powierzchni 28,80 m² z posadzką PCW.
- 2/ kuchnia o powierzchni 55,10 m² wraz z pomieszczeniami pomocniczymi tj. pomieszczenia dla wydawania posiłków o pow. 8,60 m² przyjmowania naczyń brudnych o pow. 12,10 obieralni ziemniaków o pow. 6,30 m² oraz magazyn na sprzęt kuchenny o pow. 5 m².
Posadzki w/w wymienionych pomieszczeniach zostaną wykonane z lastrico.
- 3/ magazyny żywnościowe szt. 2 o powierzchni 28,70 m² - posadzki z lastrico.
- 4/ magazyny gospodarcze szt. 4 o łącznej powierzchni magazynowania 83,00 m² - posadzki z lastrico.
- 5/ suszarnia ubrań roboczych o pow. 36,60 m² - posadzka z lastrico
- 6/ pomieszczenia mieszkalne szt. 7 o łącznej pow. 114,20 m² posadzki z PCW.
- 7/ gabinet lekarski o pow. 13,50 m² - posadzka PCW
- 8/ pomieszczenie dla apteki o pow. 5,10 m² - posadzka PCW
- 9/ izba chorych o pow. 18,90 m² - posadzka PCW
- 10/ izolatka dla zakaźnie chorych o pow. 18,90 m² - posadzka PCW
- 11/ pomieszczenia biurowe szt. 3 o pow. 55,90 m² - posadzka PCW
- 12/ pomieszczenie WC w którym zainstaluje się: oczka ustępowe typu tureckiego szt. 6, pisary szt. 6 oraz umywalki szt. 2 - posadzka z lastrico.
- 13/ umywalnia w której zainstaluje się: umywalki szt. 8 kabiny z prysznicem szt. 3 oraz brodziki do mycia nóg szt. 3 - posadzka z lastrico.
- 14/ łazienka z wanną, umywalką i oczkiem ustępowym o pow. 6,50 m² posadzka z lastrico.
- 15/ kantyna o pow. 16,50 m² - posadzka z PCW
- 16/ dyżurka o pow. 11 m² - posadzka z PCW
- 17/ kotłownia wraz z zasiękiem na opał o pow. 38 m² - posadzka z gładzi cementowej.
- 18/ korytarze o łącznej powierzchni 113 m² - posadzki z lastrico

Piętro

Na kondygnacji piętrowej mieszczą się:

- 1/ pomieszczenia mieszkalne szt 16 o łącznej powierzchni mieszkalnej 608,50 m² - posadzki z PCW
- 2/ świetlica o pow. 92,10 m² - posadzki z PCW
- 3/ umywalnie szt 2 o powierzchni 59 m² w których zainstaluje się: umywalki szt 24, kabiny z prysznicami szt 6 oraz brodziki do mycia nóg szt 4 - posadzki z lastrico
- 4/ pomieszczenia WC w którym zainstaluje się: oczka ustępowe typu tereckiego szt 8, pisnary szt 10 oraz umywalki szt 1 - posadzki z lastrico
- 5/ korytarz o powierzchni 123,80 m² - posadzki z lastrico.

Klatka schodowa

Składa się z dwóch biegów schodowych o szerokości 160 cm oraz spocznika o wymiarze 326 x 170 cm - wykona się z betonu lanego strojnego prętami stalowymi i obłożonego lastrikiem.

Poręcze stalowe - górna część obłożona plastikiem.

Stopni schodowych przewiduje się szt 20 o wym. 17 x 30 cm.

Stropy

Stropy wykonane zostaną z typowych płyt kanałowych prefabrykowanych typu A/600/150, A/600/120 i A/600/90 ułożonych na murach nośnych zwieńczonych belkami wieńczącymi i wyrównane gładzią cementową.

Stropodach

Stropodach wykonany zostanie z prefabrykowanych płyt kanałowych typu A/600/150, A/600/120 i A/600/90 ułożonych na murach nośnych.

Miejsca między kominami zostaną wypełnione betonem lanym szbrojonym prętami stalowymi. Całość zostanie wyrównana gładzią cementową na której zostaną ułożone płyty cementowo-wiórowe "Suprema" grub. 7 cm płyty faliste azbestowe - cementowe wyrównane gładzią wyrównawczą, całość pokryje się dwukrotnie papą bitumiczną na lepiku. Na szczytach budynku oraz przy fugach dylatacyjnych wykona się murki ogniowe 25 x 30 cm.

Obróbki kominów oraz gzymałów wykonać z blachy ocynkowej gr. 0,7 mm.

Okręgowy Inspektorat Gospodarki
Energetycznej
Katowice ul. Owocowa 6

list 7.X.80 DOM4-631/30/80

ZD/C2/KB/p./80

3.XI.1980r.

Odpis uzgodnienia do planu sytuacyjnego Budynka Socjalno-
-Bytowego dla zorganizowanych sił roboczych w Chełmie Sl.

Sprawa: źródła ciepła dla bazy montażowej PKP w Chełmie Sl.

W odpowiedzi na nadesłane list data i znak Jw. uprzejmie infor-
mujemy, że decyzję w przedmiotowej sprawie przedstawimy po uzu-
pełnieniu danych o następujące materiały:

- uzasadnionego obliczeniowo bilansu potrzeb ciepłych dla c.o.
wentylacji i c.w.u.,
- opracowania wykazującego niemożność pokrycia potrzeb ciepłych
w sezonie od 30 kwietnia do 30 listopada z kotłowni Fabryki
Wentylatorów "Fawent" w Chełmie Sl.

Tutejszy inspektorat stoi na stanowisku, że rozwiązanie oparte
o źródła ciepła w Fabryce Wentylatorów jest korzystne ze względów
inwestycyjnych oraz korzystnego rozbióra ciepła w ciągu roku.

D y r e k t o r
mgr inż. Henryk Olezyk

Zgodność zapisu z oryginałem
potwierdza się

dnia

30.12.80

[Signature]

Zakłady Energetyczny Okręgu
Południowego
Przedsiębiorstwo Państwowe
Zakład Energetyczny Będzin
Rejon Jaworzno

- odpis -

Jaworzno, dnia 24.X.1980r.

Oddział Zmechanizowanych Robót Drogowych
Katowice

ul. Dworcowa 3

Znak:DOM4-631/31/80r z dnia 6.X.80r

RVIUR/5797/U-182/80

Dotyczy: uzgodnienia rozbudowa bazy montażowej w Chełmie Śląskim

W odpowiedzi na Wasze pismo w sprawie jw.informujemy, że:

- 1/ Na terenie objętym uzgodnieniem znajdują się urządzenia napowietrzne wn. i .. ZE Będzin, które należy zainwentaryzować we własnym zakresie
- 3/ Występujące skrzyżowania i zbliżenia między poszczególnymi urządzeniami i budynkami nad i podziemnymi muszą spełniać wymagania polskich norm
- 4/ O warunki techniczne ewentualnej koniecznej przebudowy istniejących urządzeń oraz o warunki organizacji pracy w pobliżu czynnych urządzeń należy wystąpić do RE Jaworzno.
- 5/ Na terenie objętym uzgodnieniem ZE Będzin nie projektuje budowy urządzeń elektroenergetycznych i obiektów budowlanych.
- 6/ Ważność uzgodnienia ustala się na okres 2 lat od daty niniejszego pisma.
- 7/ Zakład Energetyczny nie odpowiada za inne uzbrojenia podziemne nie będące w eksploatacji Zakładu i które obecność w obszarze objętym uzgodnieniem nie jest znana Zakładowi Energetycznemu.

Kierownik Wydziału
Utrzymania Urządzeń

/-/ Bolesław Łuczyński

Zgodność odpisu z oryginałem
potwierdza się

dnia

30.12.80

Slej



	DATA	NAZWISKO	ŚLĄSKA DYREKCJA OKR. KOL. PAN. W KATOWICACH ODZIAŁ GEODEZYJNY GRUPA PROJEKTOWA KAPITAŁNYCH REMONTÓW LINII KOLEJOWYCH
OPRACOWAŁ		mgr inż KOZERA	
WYKRESLIŁ		I. Słobodzian	
SPRAWDZIŁ			
ZATWIERDZIŁ			
SKALA	ZTE BUDOWY BUD. SOCJALNEGO BAZY MONTAZOWEJ DOM W CHELMIE ŚL		NR. EWID.
1 : 25000	WEWN. I ZEWN. INSTAL. SANITARNE PLAN ORIENTACYJNY		NR. RYS.

DECYZJA

Na podstawie art. 29 ustawy z dnia 24.10.1974 roku o Prawie Budowlanym / Dz.U. Nr 38, poz. 229/oraz § 19 i 20 rozporządzenia Ministra Gospodarki Terenowej i Ochrony Środowiska z dnia 20.02.1975 roku w sprawie nadzoru urbanistyczno-budowlanego /Dz.U. Nr 8, poz 48/ -po rozpatrzeniu wniosku Oddziału Zmechanizowanych Robót Drogowy w Katowicach PRP DOM z dnia 21.09.1981r w sprawie pozwolenia na budowę budynku socjalnego dla sił zorganizowanych na bazie w Chełmie Śl. zgodnie z planem miasta Myszkowice zatwierdzonym uchwałą Wojewody Katowickiego z dnia 15 stycznia 1979r udziela się Oddziału Zmechanizowanych Robót Drogowych w Katowicach PRP DOM pozwolenia na budowę obejmującą budynek socjalny dla sił zorganizowanych na bazie montażowa - demontażowa na działce położonej w Myszkowicach - Chełmie Śląskim

- zatwierdza się plan realizacyjny zagospodarowania działki nr
Przy realizacji inwestycji należy zachować nast. warunki prawidłowej zabudowy i prawidłowego prowadzenia robót

1. Przed przystąpieniem do wykonywania robót budowlanych należy złożyć w tut. Wydziale oświadczenie o podjęciu obowiązków kierownika budowy.
2. Po wybudowaniu budynku należy zgłosić w tut. Wydziale przystąpienie do jego użytkowania.
3. Na placu budowy należy wywiesić tablicę informacyjną/wnór w tut. Wydziale/

Od decyzji niniejszej służy prawo wniesienia do Wojewody Katowickiego za pośrednictwem tut. Urzędu - Wydziału Gospodarki Terenowej w terminie 14-tu dni od dnia jej doręczenia.

Załącznik 3 egz. projektu

Otrzymują:

PRP DOM
Oddział Zmechaniz. Robót Drog.
Katowice, ul. Dworcowa 3

Do wiadomości:

1. Woj. Biuro Gospodarki i Terenów Rolnych
Katowice, ul. Grabowa nr 1a

2. MRP w/m
3. ZGT w/m

Z up. Prezydenta Miasta

1 - /
mgr inż. arch. Bogdan Kotarba
Kierownik Wydziału Urbanistyki
Architekt. i Nadzoru Budowl.
ARCHIWUM MIĘSKIE

ZA ZGODNOŚCią

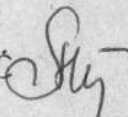

- odpis -

Górnosląskie Zakłady
Gazownictwa
Zabrze ul. Gwardii Ludowej 11
Rejon Gazowniczy Katowice
siedziba w Świętokrzyskich
ul. Armii Czerwonej 70

Oddział Zmechanizowanych Robót Drogowych
w Katowicach

znak KPF-III-1461/80

20.X.80r.

Sprawa: Uzgodnienia modernizacji istniejącej Bazy montażowej w Chełmie Sl.

W odpowiedzi na Wasze pismo znak: DOM4-631/31/80 z dnia 11.IX.80r.
w sprawie jak wyżej zawiadamy, że proj. modernizacja bazy nie
koliduje z siecią gazową:

Uzgodnienie powyższe jest ważne na okres 2 lat od daty wystawienia
niniejszego pisma.

Rejon Gazownictwa Katowice
/-/ podpis nieczytelny

Zgodność odpisu z oryginałem
potwierdza się

dnia

30.12.80

[Signature]

Urząd Miejski w Mysłowicach
Wydział Rolnictwa Gospodarki
Żywnościowej i Leśnictwa

Mysłowice, dnia 15.X.1980r.

Oddział Zmechanizowanych Robót Drogowych
w Katowicach

dotyczy: uzgodnienia modernizacji istniejącej bazy montażowej w
Chełmie Śląskim/zgodnie z Waszym pismem z dnia 6.10.80
nr.DOM4-631/31/80

Wydział Rolnictwa Gospodarki Żywnościowej Leśnictwa Urzędu
Miejskiego w Mysłowicach uzgadnia co następuje:

- ograniczyć zniszczenia na użytkach rolnych
- powiadomić właścicieli o wejściu w teren w miarę potrzeb
- po zakończeniu modernizacji magazynów doprowadzić grunty do
należytej produkcji.

Kierownik
Wydziału Rolnictwa Gospodarki
Żywnościowej i Leśnictwa

/-/
mgr inż. Józefa Paterak

Zgodność odpisu z oryginałem
potwierdza się

dnia

30.12.80

Slej

- odpis -

URZĄD MIEJSKI
w Myszkowicach
Wydz. Gospod. Terenowej
i Ochrony Środowiska
GTG.8630/25/80

Myszkowice, dnia 8 grudnia 1980r.

Oddział Zmechanizowanych
Robót Drogowych PKP
ul. Dworcowa 3
40-012 Katowice

Urząd Miejski w Myszkowicach - Wydział Gospodarki
Terenowej i Ochrony Środowiska uzgadnia pozytywnie lokalizację
budynku socjalno - bytowego dla zorganizowania sił roboczych w Myszkowi-
cach - Chełmie Śl. przy ulicy Wieniawskiego.
Ścieki z budynku należy odprowadzać poprzez oczyszczalnię ścieków
sanitarnych dla budynków PKP i Zakładów Śrzednich PW w Chełmie Śl.
do potoku Makożowieckiego.

KIEROWNIK
Wydz. Gospodarki Terenowej
i Ochrony Środowiska
/mgr. Jan Polenda/
podpis nieczytelny.

Zgodność odpisu z oryginałem
potwierdza się

dnia

30.12.80

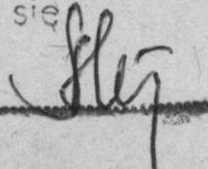

- odpis -

Okręgowe Przedsiębiorstwo
Geodezyjno-Kartograficzne
w Katowicach
Pracownia Geodezyjna
w Myszkowicach

Odpis uzgodnienia planu sytuacyjnego Budynku Socjalno -
- Bytowego dla zorganizowanych sił roboczych w Chełmie Sl.

1/Chełm Sl-nr-działki 980/13-tereny różne-pow. 6ha85a08m ²	-właściciel	DOKP K-cc
990/13-	"	użytkownik Nasycal. Kol
983/53-	"	-pow. 6ha74a70m ² -użytkownik Czechowice
982/13-	"	-pow. 21a98m ² - " "
		-pow. 4a00m ² - " "

wykonane: październik 1980

Zgodność odpisu z oryginałem
potwierdza się

dnia 30.12.80

[Signature]

- odpis -

Urząd Telekomunikacyjny
Katowice
Oddział w Tychach

Oddział Zmechanizowanych Robót
Drogowych
w Katowicach

pisno z dn.22.X.80

znak:DOM4-631/31/80

LP-358/80

dnia 24.X.80r

sprawa: uzg. dla modernizacji istniejącej bazy montażowej w Chełmie Sl.

=====

w załączeniu przesyła się plan sytuacyjny z informacją, że przez
oznaczony teren nie przebiegają urządzenia podziemne.

Naczelnik UT Tychy
/-/ Klazuk

Zgodność odpisu z oryginałem
potwierdza się

dnia

30.12.80

Sly

Okręgowy Urząd Górniczy
w Katowicach
L. dz. 511/676/80

-odpis-

Katowice, dnia 7.XII.1980r.

Polские Koleje Państwowe
Oddział Zmechanizowanych Robót Drogowych
w Katowicach

Postanowienie

Zakładając wniosek z dnia 11.09.80r znak DOM4-631/31/80 Okręgowy Urząd Górniczy w Katowicach na podstawie art.37 ust.1 dekretu z dnia 6.V.53r-
-Prawo Górnicze /Dz.U 1978r nr 4 poz.12 oraz art.106 Kodeksu postępowania
Administracyjnego /Dz.U.z 1980 nr 9 poz.26/ wyraża zgodę na rezbudowę
bazy montażowej PKP w Myszkowicach-Chełmie Sl.którego usytuowanie w
terenie i charakterystykę techniczną określone w załączonym wniosku-pod
warunkiem, że:

1/przy projektowaniu i realizacji zostaną zastosowane niezbędne zabezpiec-
czenia przed wpływami eksploatacji górniczej przewidzianej po 2000 roku
których wielkość określa trzecia kategoria przydatności terenów do
zabudowy, ~~wskazania i punkty pomiarowe~~.

Termin ważności niniejszego uzgodnienia wygasa po upływie ważności
pozwolenia wydanego przez odpowiedni organ państwowej administracji.
Stronom przysługuje zażalenie do Wyższego U.G w terminie 7 dni za pośred-
nictwem OUG w Katowicach.

Uzasadnienie:rozpoznanie sytuacji geol.górniczej wykazało, że eksploatacja górna
pod omawianym terenem może wywołać ruchy górotworu i pow. oraz uszkodzenia
obiektu, jeśli nie zostaną zastosowane wyżej niezbędne zabezpieczenia.

D y r e k t o r OUG
inż. G.Mika

Zgodność odpisu z oryginałem
potwierdza się

dnia

30.12.80

Sly

- odpis -

Wojewódzkie Przedsiębiorstwo
Wodociągów i Kanalizacji
Mysłówice

Odpis uzgodnienia planu sytuacyjnego Budynku Socjalno-
-Bytowego dla zorganizowanych sił roboczych w C h e ł m i e Sl.

Teren projektowanego budynku socjalno- bytowego nie jest
uzbrojony w podziemną sieć będącą w administracji tuż. Zakładu

Mysłówice 10.X.1980r.

/- /podpis nieczytelny

Wzajemność odpisu z oryginałem
potwierdza się

data

30.12.80

Sly

Miejski Zarząd Ulic i Mostów
Przedsiębiorstwo Państwowe
41-400 Mysłowice
ul. Janowska 15

Odpis uzgodnienia planu sytuacyjnego Budynku Socjalno -
- Bytowego dla zorganizowanych sił roboczych w C h e ż m i e Sl

Miejski Zarząd Ulic i Mostów w Mysłowicach uzgadnia
plan budynku socjalnego bez zastrzeżeń.

Mysłowice 23.X.80r.

/ - / podpis nieczytelny

Zgodność odpisu z oryginałem
potwierdza się

dnia

30.12.80

[Signature]

Miejski Państwowy
Inspektorat Sanitarny
w Katowicach

- odpis -

Odpis uzgodnienia planu sytuacyjnego Budynku socjalno -
-bytowego dla zorganizowanych sił roboczych w C h e ł m i e Sl.

Zaopiniowane lokalizację budynku socjalnego bez zastrzeżeń
na podstawie dekretu o Państwowej Inspekcji Sanitarnej z dnia
14.VII.1954r Dz.U.PRL Nr 37/54.

Katowice, dnia 15.10.80r.

/-/ podpis nieczytelny

godność odpisu z oryginałem
potwierdza się

data

30.12.80

[Signature]

- odpis -

Okręgowy Urząd Telekomunikacji
Międzymiastowej
Wydział Urządzeń Liniowych
ul. Poczta 9
40-001 Katowice

Odpis uzgodnienia planu sytuacyjnego budynku
specjalno-bytowego dla zorganizowanych sił roboczych w C h e ż m i e
S l ą s k i m.

Przez oznaczony teren nie przebiegają wyjścia kabli okręgowych
i międzymiastowych Okręgowego Urzędu Telekomunikacji Międzymiastowej
w Katowicach.

Zamierzenia ważne należy dodatkowo uzgodnić z Urzędem Telekomuni-
kacyjnym w Tychach.

Katowice, dnia 18.10.80r.
/- /podpis nieczytelny.

Zgodność odpisu z oryginałem
potwierdza się

dnia

30.12.80

[Signature]

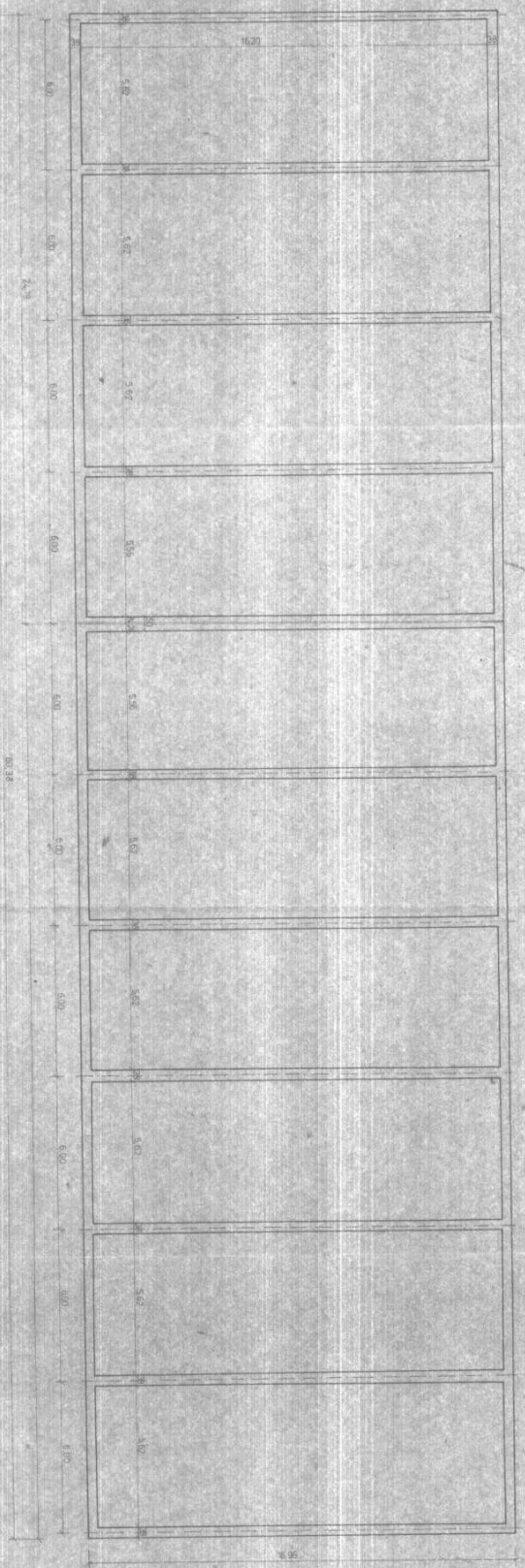

1:100

Rzut fundamentów

DATA	14.02.2010	PROJEKTANT	SL DOKP
OPRACOWAŁ	mgr J. DOKP	PROJEKTOWAŁ	mgr J. DOKP
WYKONALI	R. DOKP	PROJEKTOWAŁ	mgr J. DOKP
OPRACOWAŁ	A. DOKP	PROJEKTOWAŁ	mgr J. DOKP

SL DOKP
 MODUŁY, OBIEKTY I WYKONANIE
 PRACY PROJEKTOWEJ
 ARCHYTEKTURALNO-PROJEKTOWEJ
 W OBLASCI WYKONANIA

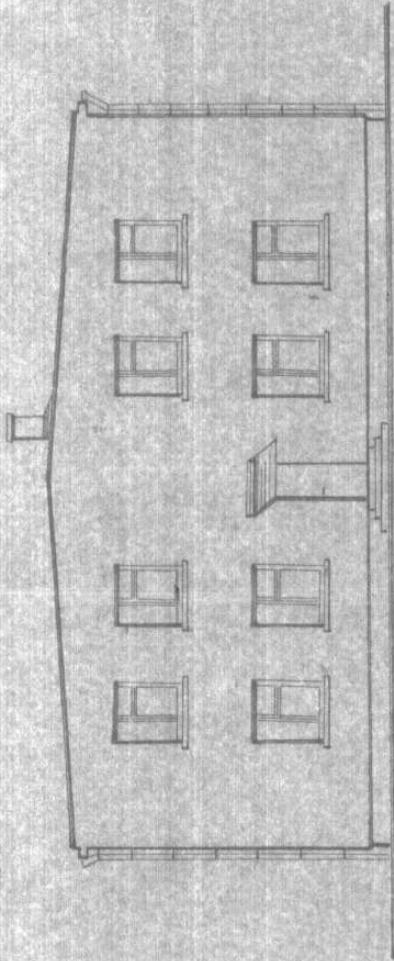

ELEWACJA WSCHODNIA

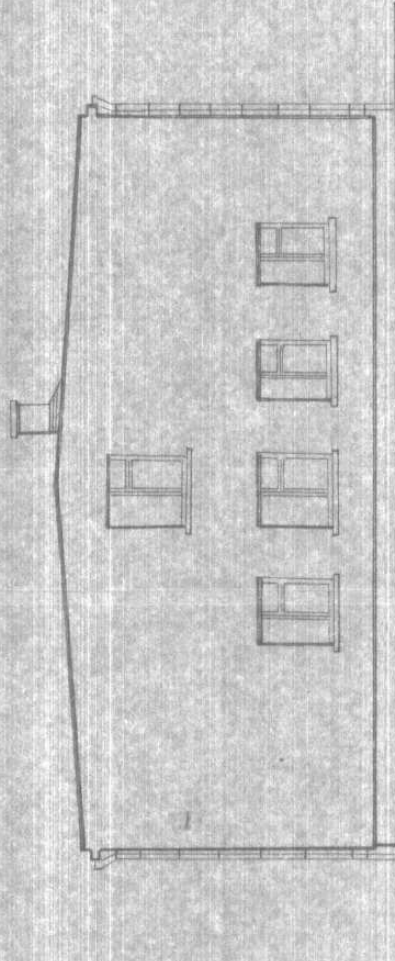

ELEWACJA ZACHODNIA

KIER. GRUPY OBZACOWAN	DATA	NAZWISKO	PODPIS	SL. DOKP ODDZIAŁ GEODEZYJNY GRUPA PROJEKTOWA KAPITAŁNYCH REZERWÓW LINII KOLEJOWYCH KREWID	
WYKRESLIC	10.2.79	(INŻ. J. ZYMCZAK R.C.Z.A. IOP A. SZELC	<i>[Signature]</i>		
SPRAWDZIŁ ZATWIERDZIŁ	02.79				
SKALA					
1:100				Elewacje	
				UPR. 7	

ZESTAWIENIE STOLARKI DRZWIOWEJ

NOMINAL WYKROJ		DRZWI PRYTOWE		DRZWI WYKROJOWE		KROTKI WYKROJ		OKNO ORYGINALNE		OKNO BRZONOWANE	
NORMA		KSI-22.4.71 B-20-3168		NYS-SZCZEGOLNIV		NORMA		KSI-22.8.111 B-20-1168		KSI-22.8.121 B-20-2169	
OZNACZENIE NA NYS		D4	D5	D10	D17	OZNACZENIE NA NYS		D56	D72		
WYMIARY		W SWIETLE OSIENIOWY		W SWIETLE OSIENIOWY		W SWIETLE OSIENIOWY		W SWIETLE OSIENIOWY		W SWIETLE OSIENIOWY	
H		2000	2000	2000	2000	140	140	1330	1330	1100	1100
S		700	800	800	800	160	160	1930	1930	1710	1710
C		5	6	6	6	5	5	5	5	5	5
P		1	1	1	1	1	1	1	1	1	1
L		4	4	4	4	2	2	3	3	3	3
Z		2	2	2	2	3	3	3	3	3	3
R		8	9	9	9	5	5	5	5	5	5
UWAGI		DOKŁAD DO MALARZYŃCZ. OPIS. R.41-4.5					DOKŁAD DO MALARZYŃCZ. OPIS. R.41-4.5				

DATA	WAZNISKO	100
KIER. GWIN	W. J. ZWISZYK	910
OPRACOWAL	B. SZLAP	
WYKONAL	A. GURCZYNSKI	
SPRZEDZ		
ZATWIERDZ		
SKALA		

ZESTAWIENIE S

1:50